

50-9-31

2002 02 20



LIETUVOS RESPUBLIKOS NEKILNOJAMOJO TURTO
KADASTRO IR REGISTRO VALSTYBĖS ĮMONĖ

KAUNO FILIALAS
MIESTO, RAJONO
GYVENTOJŲ APTARNAVIMO BIURAS

*peržiūrėti R.
išimtis nėra*

*V. Rudzevič
20030826*

NEKILNOJAMOJO TURTO KADASTRO IR REGISTRO BYLA

Nr. _____ / _____

TOMAS _____

SKLYPO KADASTRO Nr.: / : _____

INVENTORINIS NUMERIS 13770

ADRESAS: KAUNAS

ŠILIJANAVOS 46-1

KMS SANDARAI BUTŲ ŪKIS

*papildomi patalpos
dadao nuolat būna
20040201*

Pradėta 2002 02 20

Baigta _____

Lapų skaičius _____

Saugoti nuolat

117

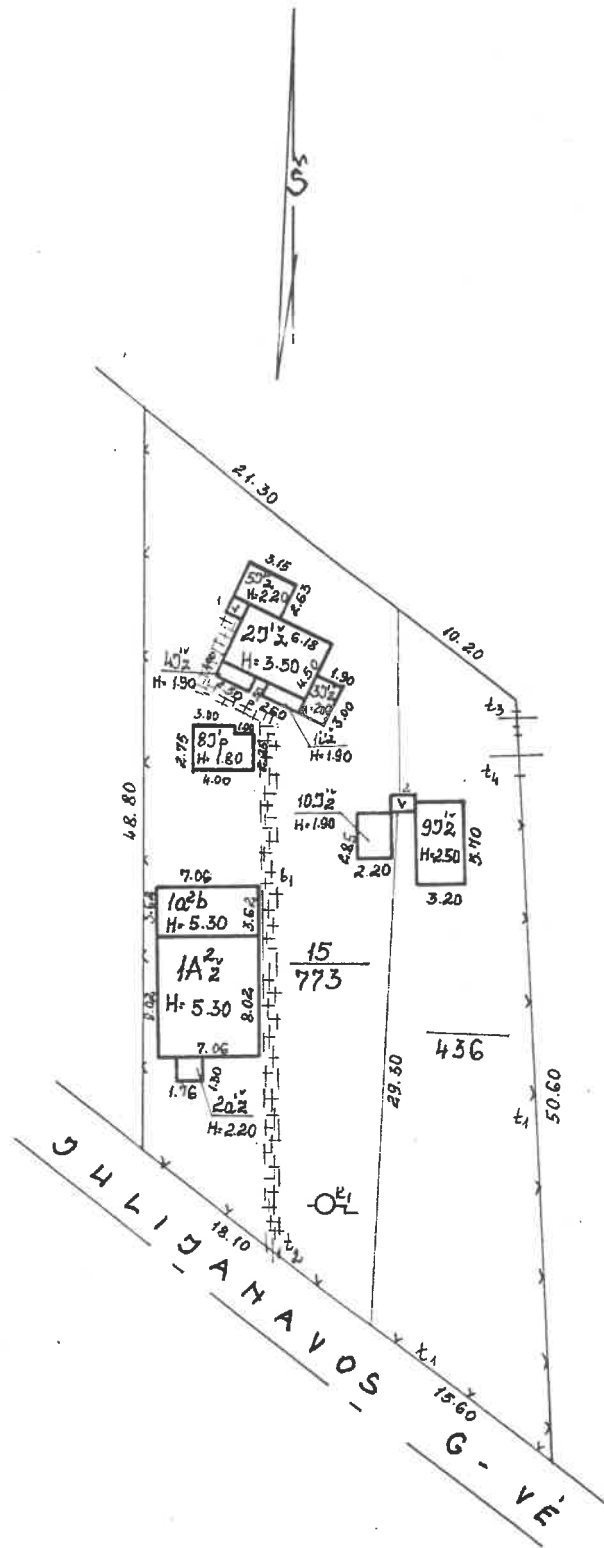

...
 ...
 ...
 JULIJANAVOS 46 1
 RAUNAS
 826 15 S.P. V. DASINSKIENE
 500
 Gamybine grupė Nr. 11 2002m. 02 mėn. 20

1AUKŠTAS

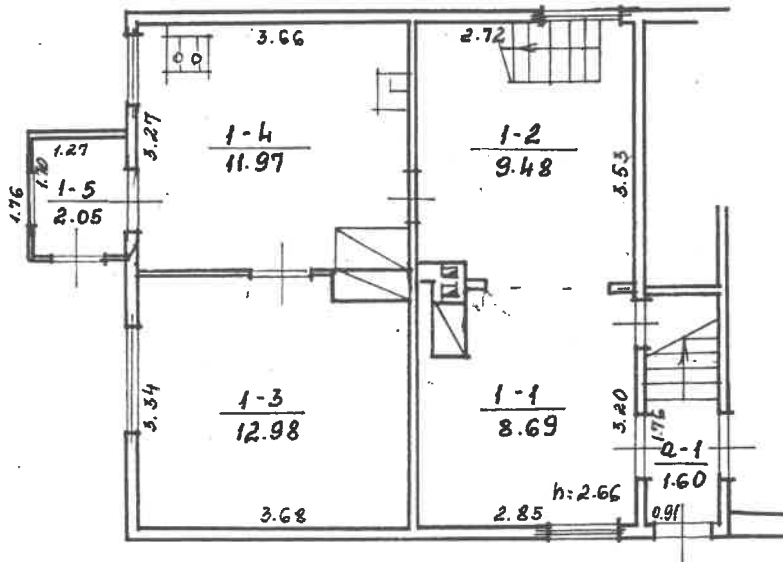

JULIJANAVOS 46 St. 1
 KALNAS
 826 15
 100
 195 m. 02 men. 20

Kadastro duomenų bylos Nr. 13770

Nekilnojamojo turto buto (patalpos) kadastro duomenys

Kadastro duomenys užfiksuoti 2002 m. vasario mėn. 20 d.

Registro	Nr.	Versija	Versijos data	Sudarymo data
	20/242981	2	2002 02 26 13:13:29	1994 11 15

Adresas **Kaunas Julijanavos g. 46 - 1**

Unikalus Nr. **19/925-0097-01-0:0004**

Paskirtis **Gyvenamoji (butų)**

Pavadinimas **Butas**

Aprašymas **su dalimi bendro naudojimo patalpos ,pažymėtos a-1**

Aukštas

1

Rūšys

Nėra

Kambarių skaičius

3

Pažym.plane

1

Bendras plotas kv. m

45,17

Baigtumas

Gyvenamas plotas kv.m

31,15

Šildymas

Krosninis

Vandentiekis

Nėra

Kanalizacija

Nėra

Dujos

Nėra

Karštas vanduo

Nėra

Viryklė

Nėra

Vonios kambarys

Nėra

Pastato, kuriame yra butas (patalpos), duomenys:

Pažymėjimas plane

1A2Ž

Sienos

Medinis karkasas su užpildu

Statybos metai

1925

Aukštų skaičius

2

Parengė

Inžiniere
Elvyra Mackevičienė

Grupės vedėjas

Bylos Nr. _____

Buto (patalpos) kadastro duomenysKadastro duomenys užfiksuoti 2002 m. 02 mėn. 20 d.

Adresas

Gatvė, Nr.	<i>Julijonavos</i>	<i>46-1</i>
Kaimas (miestelis)		
Miestas	<i>Kaunas</i>	
Savivaldybė		

Paskirtis
Pavadinimas

<i>Gyvenamoji</i>
<i>1 butas</i>

Objekto aprašymas

<i>nu b. n. pat. a-1/160</i>

Aukštas
Kambarių skaičius
Bendras plotas m²

<i>1</i>
<i>3</i>
<i>45.17</i>

Rūšys **NERA**

Šildymas
Vandentiekis
Kanalizacija
Dujos
Karštas vanduo
Viryklė
Vonios kambarys

Kodas	
	<i>krosninis</i>
	<i>nėra</i>
	<i>nėra</i>
	<i>nėra</i>
	<i>nėra</i>
	<i>nėra</i>
	<i>nėra</i>

Pastato, kuriame yra butas (patalpa), kadastro duomenysPaskirtis
Pavadinimas
Pažymėjimas plane
Statybos metai
Rekonstrukcijos metai
Aukštų skaičius
Sienų medžiaga
Pastato baigtumas

<i>Gyvenamoji</i>
<i>gyv. namas</i>
<i>1A22</i>
<i>1925</i>
<i>2</i>
<i>Med. nu kank</i>
<i>100</i>

Užpildė

*Jas.**N. Jasiuškinė 2002 02 20*

(pareigos, parašas, v., pavardė, data)

Tikrino

(pareigos, parašas, v., pavardė, data)

PAGRINDINIO PASTATO

1A22
pažymėjimas plane

VIDAUS PLOTŲ EKSPLIKACIJA

Bylos Nr.

Data	Aušto Nr.	Patalpos pažymėjimas plane		Patalpų pavadinimas	Bendras plotas m ²	Gyvenamosios paskirties patalpų						Negyvenamosios paskirties patalpų	
		1 simbolis	2 simbolis			Naudingas plotas m ²	Gyvenamas plotas m ²	Iš to skaičiaus m ²	Pagalbinis naudojamas plotas m ²	Pagalbinis nenaudingas plotas m ²	Rūšių (pusrūšių) garažų plotas m ²	Pagrindinis plotas m ²	Pagalbinis plotas m ²
1	2	3	4	5	6	7	8	9	10	11	12	13	14
2001 02 20	1	1	1	kambarys	8.69	8.69	8.69						
			2	kambarys	9.48	9.48	9.48						
			3	kambarys	12.98	12.98	12.98						
			4	virtuvė	11.97	11.97			11.97				
			5	koridorius	2.05					2.05			
				iš viso 1 bute:	45.17	43.12	31.15		11.97	2.05			
	1a	a	1	bendro n. koridorius	1.60	1.60			1.60				

