

121.80
 42.20 4.50 5.00
 45.30
 T. MASILLIO G-VE

121.80

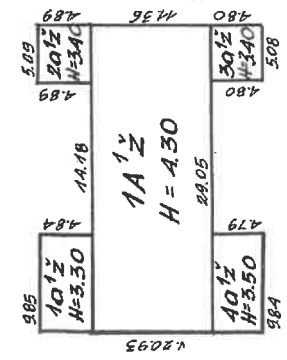

9
 79.82

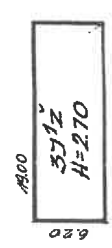

18.00
 6.20
 140.30

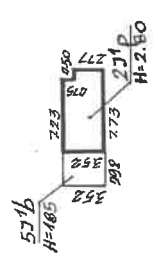

62.50

Zemės ir ūkio ministerijos turto kadastrinis registras
 ir planavimo departamentas prie Lietuvos Respublikos Vyriausybės
 T. MASILLIO 20 3
 RAJUNAS
 RAJUNO M. S.P.
 Nr. 9666 9
 M 1:500
 Gamtinė grupė Nr. 10 2002 m. 01 24

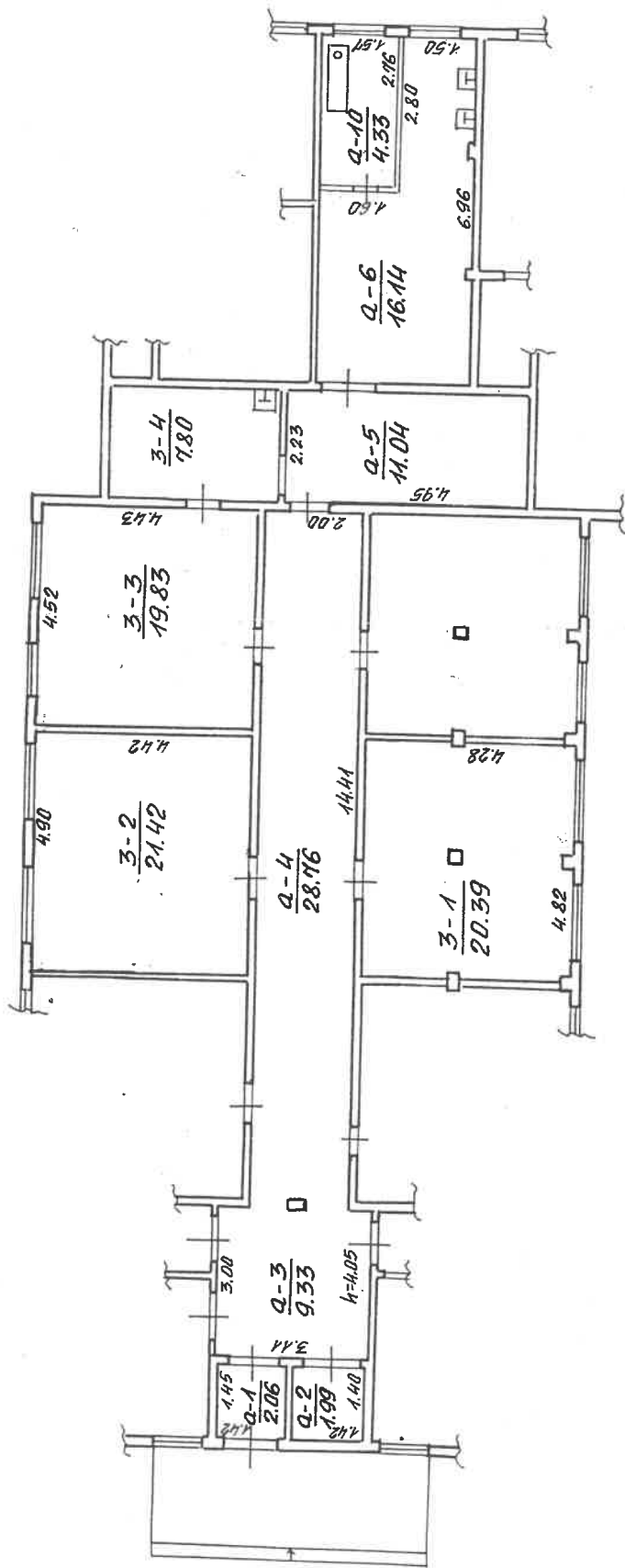

T. MASILLIO
 KALINAS
 KALINOM. 1A¹
 966c 9
 :100

20 3
 Balis
 0000 01 04

Kadastro duomenų bylos Nr. 2860

Nekilnojamojo turto buto (patalpos) kadastro duomenys

Kadastro duomenys užfiksuoti 2002 m. sausio mėn. 24 d.

Registro Nr.	Versija	Versijos data	Sudarymo data
20/251250	2	2002 01 24 14:42:01	1994 11 17

Adresas **Kaunas T. Masiulio g. 20 - 3**

Unikalus Nr. **19/955-0193-01-6:0004**

Paskirtis **Gyvenamoji (butų)**

Pavadinimas **Butas**

Aprašymas **su dalimi bendro naudojimo patalpų ,pažymėtų a-1 ,a-2 ,a-3 ,a-4 ,a-5 ,a-6 ,a-10**

Aukštas	Rūšys	Nėra
1	Pažym.plane	3
Kambarių skaičius	Baigtumas	
3		
Bendras plotas kv. m		
69,44		
Gyvenamas plotas kv.m		
61,64		

Šildymas **Vietinis centrinis šildymas**

Vandentiekis **Miesto vandentiekis**

Kanalizacija **Vietinė kanalizacija**

Dujos **Nėra**

Karštas vanduo **Nėra**

Viryklė **Nėra**

Vonios kambarys **Nėra**

Pastato, kuriame yra butas (patalpos), duomenys:

Pažymėjimas plane	1A1Ž	Sienos	Karkasai
Statybos metai	1955		
Aukštų skaičius	1		

Parengė

Obelja Machevičienė
Inžinierė

Grupės vedėjas

Elfa J. Juknavičienė

Bylos Nr. 2860

Buto (patalpos) kadastro duomenys

Kadastro duomenys užfiksuoti 2002 m. 01 mėn. 24 d.

Adresas

Gatvė, Nr.	<u>T. MASILLIO G.</u>	<u>20-3</u>
Kaimas (miestelis)		
Miestas	<u>KALUNAS</u>	
Savivaldybė	<u>KALIMO M.</u>	

Paskirtis
Pavadinimas

Gyvenamoji (butas)
Butas

Objekto aprašymas

Su bendro naud. patalpomis pažymėtomis
a-1; a-2; a-3; a-4; a-5; a-6; a-10

Aukštas
Kambarių skaičius
Bendras plotas m²

<u>1</u>
<u>3</u>
<u>69,44</u>

Rūšys -

Šildymas
Vandentiekis
Kanalizacija
Dujos
Karštas vanduo
Viryklė
Vonios kambarys

Kodas	
	<u>Vietinė katilinė (kieme)</u>
	<u>Miesto vandentiekis</u>
	<u>Vietinė kanalizacija</u>
	<u>Nėra</u>
	<u>Nėra</u>
	<u>Nėra</u>
	<u>Nėra</u>

Pastato, kuriame yra butas (patalpa), kadastro duomenys

Paskirtis
Pavadinimas
Pažymėjimas plane
Statybos metai
Rekonstrukcijos metai
Aukštų skaičius
Sienų medžiaga
Pastato baigtumas

<u>Gyvenamoji</u>
<u>Gyvenamasis namas</u>
<u>a-1A^{1/2}</u>
<u>1955</u>
<u>-</u>
<u>1</u>
<u>Medinės su karkasu</u>
<u>100</u>

Užpildė

Balutis 2002 01 24

(pareigos, parašas, v., pavardė, data)

Tikrino g. ved.

dele 2002 01 24

(pareigos, parašas, v., pavardė, data)

