

sudaryta atskira byla  
Medeksinės 28; ž.šl. nr. 1901/0284:563

SR:85°26'  
99.2

PR:85°52'  
140.1

KAUNO LINK

PR:35°23'  
99.4

PR:86°52'  
51.4

Pastato centro koordinatės  
Kadastro žemėlapyje  
pažymėtos  
2008 06 10  
Inžinierė technininkė  
Sandra

*[Handwritten signature]*

Apz 33Gp (buitys 9Gp)

.Logo.jpg		G.Akstino firma HOMO NOVUS Licencijos Nr.24G-502, išduota 2002-12-18	
Pareigos	V., pavardė	Parašas	Data
Matininkė	D.Pratkienė	<i>[Signature]</i>	2008-06 04
STATINIŲ IŠDĖSTYMO PLANAS		1:1000	A.V.
Kaunas Medeksinės 28A			

2008.03.03

SODAS

pušynas

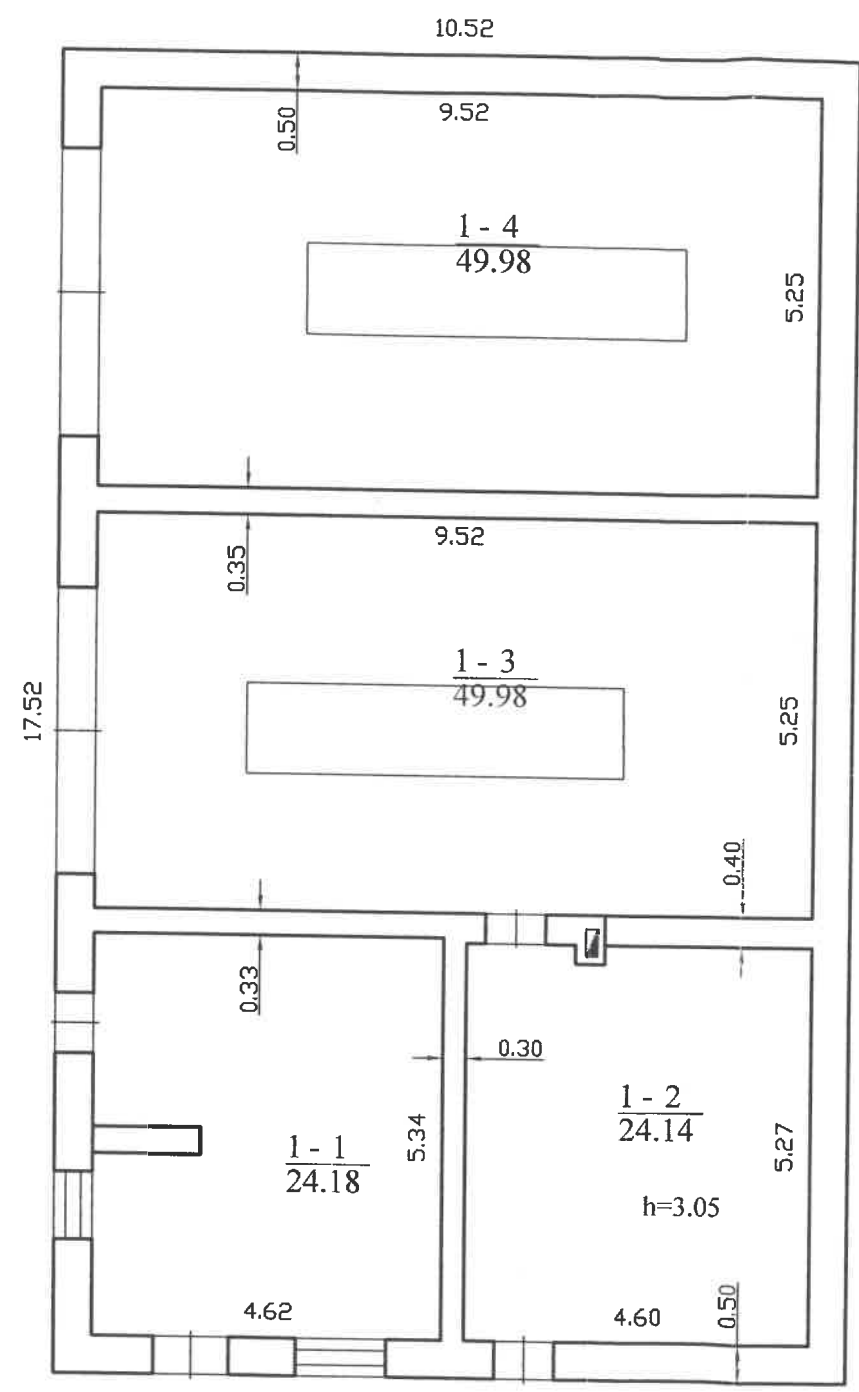

33G/p  
Hi=4.10

G. Akstino firma HOMO NOVUS Licencijos Nr. 125G-650, išduota 2004 01 14			
Pareigos	V., pavardė	Parašas	Data
Matininkė	D. Pratkienė	<i>[Signature]</i>	2008-06-9
PIRMAS AUKŠTAS		1:100	A.V.
Kauno m. sav. Kauno m. Medekšinės g. 28A			
Sudarytas pagal 2008-06-04 kadastrinių matavimų duomenis		Pastato pažymėjimas plane 33G1p	

# Pagrindinio pastato, jo dalių ir priestatų kadastro duomenys

Kopija  
Versti

Adresas Kauno m. sav. Kauno m. Medekšinės g. 21 A

Unikalus Nr. 4400-1589-2867

Kadastro duomenys	Pagrindinis pastatas	Rūsūs (pusrūsūs)	Pastogės patalpos
Duomenys užfiksuoti	2008-06-04	X	X
Žymėjimas	33G1p		
Paskirtis	Garažų	X	X
Pavadinimas	Garažas	X	X
Statybos pradžios metai:	1959		
Statybos pabaigos metai:	1959		
Rekonstravimo pradžios metai:	2008		
Rekonstravimo pabaigos metai:	2008		
Baigtumo procentas: %	100		
Aukštų skaičius:	1		
Tūris: kub.m	756		
Bendras plotas: kv.m	148,28		
Pamatai:	Betonas		
Sienos:	Plytos		
Perdanga:	Gelžbetonis		
Stogo konstrukcija:	Šlaitinis		
Stogo danga:	Asbestcementis		
Išorės apdaila:	Nėra		
Pertvaros:	Plytos		
Grindys:	Monolitinės		
Langai:	Mediniai		
Durys:	Medinės		
Vidaus apdaila:	Tinkas		
Šildymas:	Nėra		
Vandentiekis:	Nėra		
Nuotekų šalinimas:	Nėra		
Dujos:	Nėra		
Karštas vanduo:	Nėra		
Elektra:	Yra		
Viryklė:	Nėra		
Vonios kambarys:	Nėra		
Vėdinimas ir kondicionavimas:	Nėra		

### Viso pastato

Bendras plotas: kv.m	148,28	Baigtumo procentas: %	100
Tūris: kub.m	756	Koordinatė X:	6088050
Užstatytas plotas: kv.m	184	Koordinatė Y:	487768
Plotas bruto: kv.m	184		

Parengė

*Arūta*  
(pareigės, parašas, vardas, pavardė)

A.V.

Tikrino

*Matininkas  
Pratkienė Dalia*  
(pareigės, parašas, vardas, pavardė)



## Pagrindinio pastato, jo dalių ir priestatų įkainojimas (perkainojimas)

Adresas Kauno m. sav. Kauno m. Medekšinės g. 2B A  
Unikalus Nr. 4400-1589-2867

Vertės nustatymo data	(P)	Zymėjimas	Pavadinimas	Kasmetinis vertės mažinimo koeficientas	Matavimo vienetas	Kiekis	Kainynas ir lentelė	Viencio stalybos vertė po indeksavimo, Lt	Atkūrimo kaštai (stalybinė vertė), Lt	Nusidėvėjimas %	Atkurtiamoji vertė, Lt	Vietovės patalpos koeficientas	Vidutinė rinkos vertė, Lt
1	2	3	4	5	6	7	8	9	10	11	12	13	14
2008-06-04		33G1p	Garažas	1.2	kub.m	756		339	256000	58	108000	0.43	46300
	P	33G1p	Garažas	1,2	kub.m	756	ntk8 -2,17,6	339		58			

Parengė

(parengęs, patvirtas, vadinis, pavardė);

Malminkas  
Ivionė Dalia

A.V.

Tikrino

(tikrinęs, patvirtas, vadinis, pavardė);

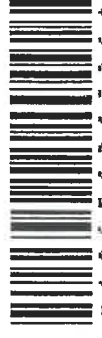
Kopija  
Versti

\* 1 0 1 5 5 3 5 3 3 1 \*

Lapas 1 iš 1

09-Bir-08

## Pagrindinio pastato vidaus plotų eksploikacija

Adresas Kauno m. sav. Kauno m. Medickšinės g. 28 A

Unikalus Nr. 4400-1589-2867

Žymėjimas 33G1p

Paskirtis Garažų

Matavimų data 2008-06-04

Pavadinimas Garažas

Aukšto Nr.	Patalpos pažymėjimas plane		Patalpų pavadinimas	Gyvenamosios paskirties patalpų								Negyvenamosios paskirties patalpų	
	1 simbolis	2 simbolis		Naudingas plotas m <sup>2</sup>	Gyvenamas plotas m <sup>2</sup>	Verslo plotas m <sup>2</sup>	Pagalbinis naudingas plotas m <sup>2</sup>	Pagalbinis nenaudingas plotas m <sup>2</sup>	Kusių (pusrūšių) plotas m <sup>2</sup>	Garažų plotas m <sup>2</sup>	Pagrindinis plotas m <sup>2</sup>	Pagalbinis plotas m <sup>2</sup>	
1	2	3	4	5	6	7	8	9	10	11	12	13	14
1	1	1	Pagalbinė patalpa	24,18								24,18	
1	1	2	Pagalbinė patalpa	24,14								24,14	
1	1	3	Garažas	49,98								49,98	
1	1	4	Garažas	49,98								49,98	
Iš viso pirmame aukšte ( 4 patalpos )				148,28								148,28	
Iš viso ( 4 patalpos )				148,28								148,28	

Parėngė

*[Signature]* Matimėkas  
(pareiģos, parėšas, v. pavardė, data)

A.V.

Tikrino

(pareiģos, parėšas, v. pavardė, data)

5

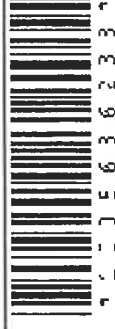
Kopija  
Versti

1 2 3 4 5 6 3 6 2 3 3 1

Lapas 1 iš 1

09-Bir-2008