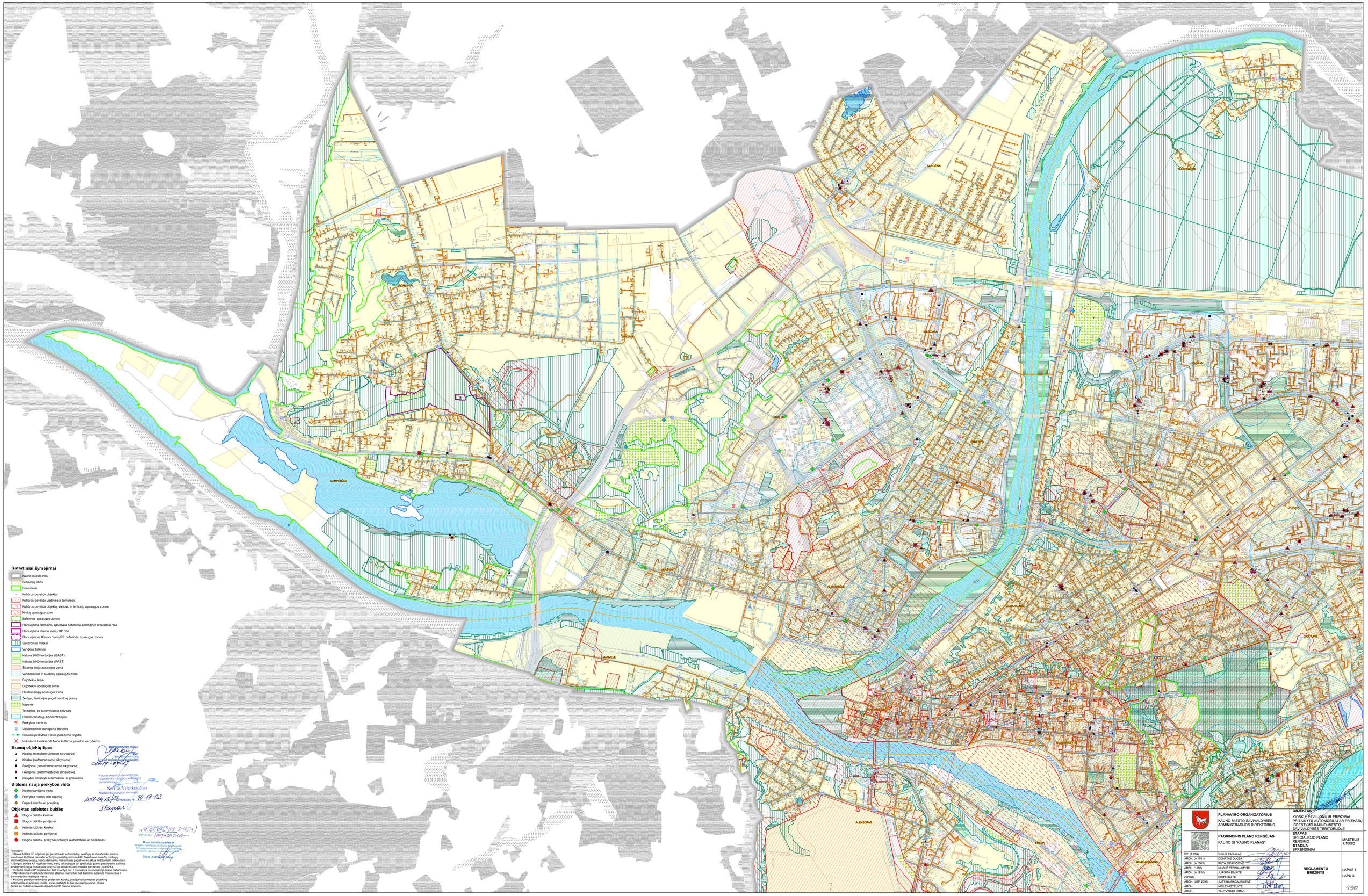

Sutartiniai žymėjimai

- Kauno miesto riba
- Seniūnijų ribos
- Draustiniai
- Kultūros paveldo objektai
- Kultūros paveldo vietovės ir teritorijos
- Kultūros paveldo objektų, vietovių ir teritorijų apsaugos zonos
- Kinkių apsaugos zona
- Buferinės apsaugos zonos
- Planuojama Romaninių ąžuolyno botaninio-zoologinio draustinio riba
- Planuojama Kauno marių RP riba
- Planuojamos Kauno marių RP buferinės apsaugos zonos
- Valstybiniai miškai
- Vandens telkiniai
- Natura 2000 teritorijos (BAST)
- Natura 2000 teritorijos (PAST)
- Šiltnos linijų apsaugos zona
- Vandentiekio ir nuotekų apsaugos zona
- Dujotekio linija
- Dujotekio apsaugos zona
- Elektros linijų apsaugos zona
- Žeidžynų teritorijos pagal bendrąjį planą
- Kapinės
- Teritorijos su suformuotais sklypais
- Didelės pesčiųjų koncentracijos
- Prekybos centras
- Visuomeninio transporto stotelės
- Siūlioma prekybos vietos perkėlimo kryptis
- Nukeliami kioskai dėl žalos kultūros paveldo vertybėms

Esamų objektų tipas

- Kioskai (nesuformuotuose sklypuose)
- Kioskai (suformuotuose sklypuose)
- Paviljonai (nesuformuotuose sklypuose)
- Paviljonai (suformuotuose sklypuose)
- prekybai pritaikyti automobiliai ar priekabos

Siūloma nauja prekybos vieta

- Kiosko/paviljono vieta
- Prekybos vietos prie kapinių
- Pagal Laisvės al. projektą

Objektas apleistos buklės

- Blogos būklės kioskai
- Blogos būklės paviljonai
- Kritinės būklės kioskai
- Kritinės būklės paviljonai
- Blogos būklės prekybai pritaikyti automobiliai ar priekabos

Pastabos:
- Ženos būklės KP objektai, jei jie netrukdo automobilių, pėsčiųjų ar dviratininkų eismui, neužtoja Kultūros paveldo teritorijos pastatų pirmo aukšto fasadusee esančių vertingų architektūrinių elementų, turėtų derinyma maksimalia pagal teisės aktus galiojančiam laikotarpiui. Blogos būklės KP objektai, kurie neatitinka laikotarpių po specialiojo plano patvirtinimo turi būti atitaisomi pagal nustatytus pieno ribų laikotarpius po specialiojo plano patvirtinimo.
- Kritinės būklės KP objektai turi būti nuardyti per 3 mėnesius po specialiojo plano patvirtinimo.
- Neveikiantys ir neturintys leidimo statinui statyti turi būti šalinami Aplinkos ministerijos ir Savivaldybės nustatyta tvarka.
- Kultūros paveldo teritorijose pratęsiant kioskų, paviljonų ir prekybai pritaikytų automobilių ar priekabų veiklą, kurie pastatyti iki šio specialiojo plano, būtina derinti su Kultūros paveldo departamentu Kauno skyriumi.

Kauno miesto savivaldybės Nuolatinės statybos komisijos pirmininkas ..... Nerijus Valatkevičius
Nuolatinės statybos komisijos posėdžio data 2017-04-26 protokolo Nr. 70-19-02
3 lapai

(14.01.03 TPI-3-145-4)
ISVADA: TEIGIAMA
Kauno teritorijų planavimo ir statybos valstybinės priežiūros skyriaus Teritorijų planavimo ir statybos valstybinės priežiūros skyriaus vedėjas Dėsas Andriuškevičius

	PLANAVIMO ORGANIZATORIUS KAUNO MIESTO SAVIVALDYBĖS ADMINISTRACIJOS DIREKTORIUS	**OBJEKTAS** KIOSKŲ, PAVILJONŲ IR PREKYBAI PRITAIKYTŲ AUTOMOBILIŲ AR PRIEKABŲ IŠDĖSTYMO KAUNO MIESTO SAVIVALDYBĖS TERITORIJOJE	
	PAGRINDINIS PLANO RENGĖJAS KAUNO SI "KAUNO PLANAS"	**ETAPAS** SPECIALIOJO PLANO RENGIMO **STADIJA** SPRENDINIAI	MASTELIS 1:10000
PV. (A 258)	VILIUS PAIPALAS	**REGLAMENTŲ BRĖŽINYS**	LAPAS 1
ARCH. (A 1761)	DONATAS DUOBA		LAPŲ 3
ARCH. (A 1863)	RŪTA SIPAVIČIENĖ		
ARCH. (1502)	NJOLĖ STEPONAITYTĖ		
ARCH. (A 1920)	JŪRGITA ŠEVAITĖ		
(32020)	EDITA ŠALNĖ		
ARCH. (ATP 2096)	JŪGITINA RAGAUSKIENĖ		
ARCH.	MEILĖ MISTELYTĖ		
ARCH.	TAUTVYDAS RIMAS		