

Valstybės įmonės Registrų centro Kauno filialas

**NEKILNOJAMOJO DAIKTO
KADASTRINIŲ MATAVIMŲ BYLA**

Tomas: 1

Nekilnojamojo turto objektas: **Patalpa (butas)**

Bylos Nr.: **19/481**

Registro Nr.: **20/269301 (Patalpos/butai)**

Adresas: **Kauno m. sav. Kauno m. M. Daukšos g. 50-10**

Lapų skaičius: **5**



SUDERINTA

Valstybės įmonės Registrų centro Kauno filialas

Elektroniniu parašu pasirašė: Sonata Sirvydienė

Pareigos: vyresnioji kadastro specialistė

Laiko žyma: 2014-08-29 14:31:43

Bylos Nr. 19/481
Tomo Nr. 1
Registro 20/269301

BYLOS TOMO VIDAUS APYRAŠAS

Eil. Nr.	Dokumento pavadinimas	Dokumento		Lapų skaič.	Bylos lapų numeriai	Pastabos
		Nr.	Data			
1	Statinio planas "PASTOGĖ"		2014-08-27	1	1	
2	Patalpos (buto) kadastro duomenys 1D FORMA		2014-08-27	1	2	
3	Patalpos (buto) įkainojimas (perkainojimas) 2D FORMA		2014-08-27	1	3	
4	Patalpos (buto) vidaus plotų eksplikacija 3 FORMA		2014-08-27	1	4	

Vidaus apyrašo lapų 4

Matininkė Onutė Motiejaitienė





1047879403

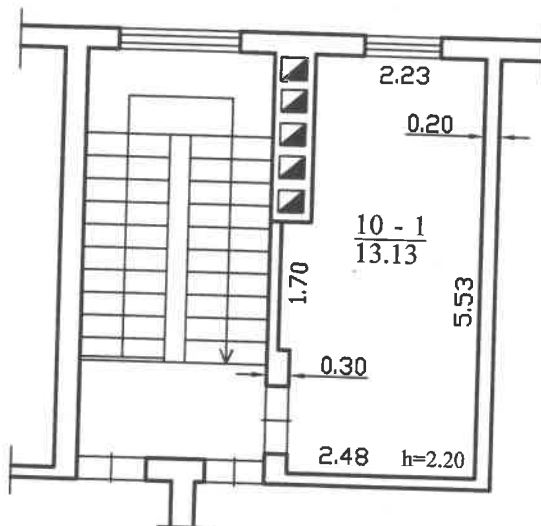

		Valstybės įmonės Registrų centro Kauno filialas	
REGISTRŲ CENTRAS		Licencijos Nr. G-734-(623), išduota 2008-08-27	
Pareigos	V., pavardė	Parašas	Data
Matininkė	O. Motiejaitienė	<i>[Signature]</i>	2014-08-27
2M-M-651	3-ios grupės vedėja		
Danguolė Novošinskiene		<i>[Signature]</i>	
Pastogės patalpų planas		1:100	
Kauno m. sav. Kauno m. M. Daukšos g. 50-10			
Sudarytas pagal 2014-08-27 kadastrinių matavimų duomenis		Pastato pažymėjimas plane 1A3/p	

Patalpos (buto) kadastro duomenys

Adresas Kauno m. sav. Kauno m. M. Daukšos g. 50-10

Pavadinimas Negyvenama patalpa

Aprašymas su rūsiu

Unikalus Nr. 1993-1003-0014:0009

Pažymėjimas plane 10

Paskirtis Kita

Kad. duomenų nustatymo 2014-08-27

Patalpos (buto) kadastro duomenys

Aukštas:	3	Nuotekų šalinimas:	Nėra
Baigtumo procentas: %	100	Vonios kambarys:	Nėra
Bendras plotas: kv. m	13,13	Dujos:	Nėra
Rūsysis:	Yra	Viryklė:	Nėra
Šildymas:	Nėra	Karštas vanduo:	Nėra
Vandentiekis:	Nėra		

Pastato, kuriame yra butas (patalpa), duomenys

Pažymėjimas plane 1A3p

Unikalus Nr. 1993-1003-0014

Paskirtis Gyvenamoji(3 ir daugiau butų)

Pavadinimas Gyvenamasis namas

Statybos pradžios metai:	1931	Bendras plotas: kv. m	696,86
Statybos pabaigos metai:	1931	Aukštų skaičius:	3
Rekonstravimo pradžios		Baigtumo procentas: %	100
Rekonstravimo pabaigos		Tūris: kub. m	2899
Kap. remonto pradžios		Koordinatė X:	6084861
Kap. remonto pabaigos		Koordinatė Y:	493079

Parengė Matininkė Onutė Motiejaitienė



29-Rgp-2014 14:20:35

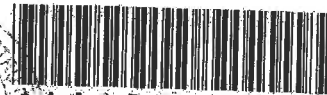

Patalpos (buto) įkainojimas (perkainojimas)

Adresas Kauno m. sav. Kauno m. M. Daukšos g. 50-10
Unikalus Nr. 1993-1003-0014:0009

Vertės nustatymo data	(P)	Žymėjimas	Pavadinimas	Kasmetinis vertės mažinimo koeficientas	Matavimo vienetas	Kiekis	Kainynas ir lentelė	Vieneto stitybos vertė po indeksavimo, Lt	Atkūrimo kaštai (statybinė vertė), Lt	Nusidėvėjimas %	Atkuriamoji vertė, Lt	Vietovės patalpos koeficientas	Vidutinė rinkos vertė, Lt
1	2	3	4	5	6	7	8	9	10	11	12	13	14
2014-08-27	1	10	Negyvenama patalpa	0.8	kv. m	13,13	NTK 2014-1.2.3	2665	35000	66	11900	0.73	8690

Parengė Matininkė Onutė Motiejaitienė

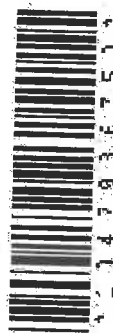
Patalpos (buto) vidaus plotų eksploikacija

3 FORMA

Adresas Kauno m. sav. Kauno m. M. Daukšos g. 50-10

Unikalus Nr. 1993-1003-0014:0009

Pavadinimas Kita

Žymėjimas 10

Paskirtis Kita

Matavimų data 2014-08-27

Aukšto Nr.	Patalpos pažymėjimas plane		Patalpų pavadinimas	Gyvenamosios paskirties patalpų										Negyvenamosios paskirties patalpų	
	1 simbolis	2 simbolis		Bendras plotas m ²	Naudingasis plotas m ²	Iš to skaičiaus			Pagalbinis naudojamas plotas m ²	Pagalbinis nenaudingas plotas m ²	Rūšių (pusrūšių) plotas m ²	Garų plotas m ²	Pagalbinis plotas m ²	Pagalbinis plotas m ²	Pagalbinis plotas m ²
1	2	3	4	5	6	7	8	9	10	11	12	13	14		
M	10	1	Negyvenama patalpa	13,13								13,13			
Iš viso patalpų (1 patalpos)				13,13								13,13			

Parengė Matininkė Onutė Motiejaitienė

