

Žemės sklypo išdėstymo schema

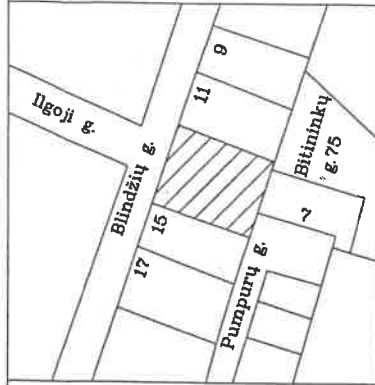

# ŽEMĖS SKLYPO PLANAS M 1:500

Sklypo plotas 2441 m<sup>2</sup>

## ŽEMĖS SKLYPO DALYS STATINIAMS 1A1m ir 8I1b EKSPLOATUOTI

STATINIUI 1A1m : Sklypo dalis "A" plotas = 260m<sup>2</sup>

STATINIUI 8I1b : Sklypo dalis "B" plotas = 74m<sup>2</sup>

+ BENDRAI : Sklypo dalis "C" plotas = 2107m<sup>2</sup>

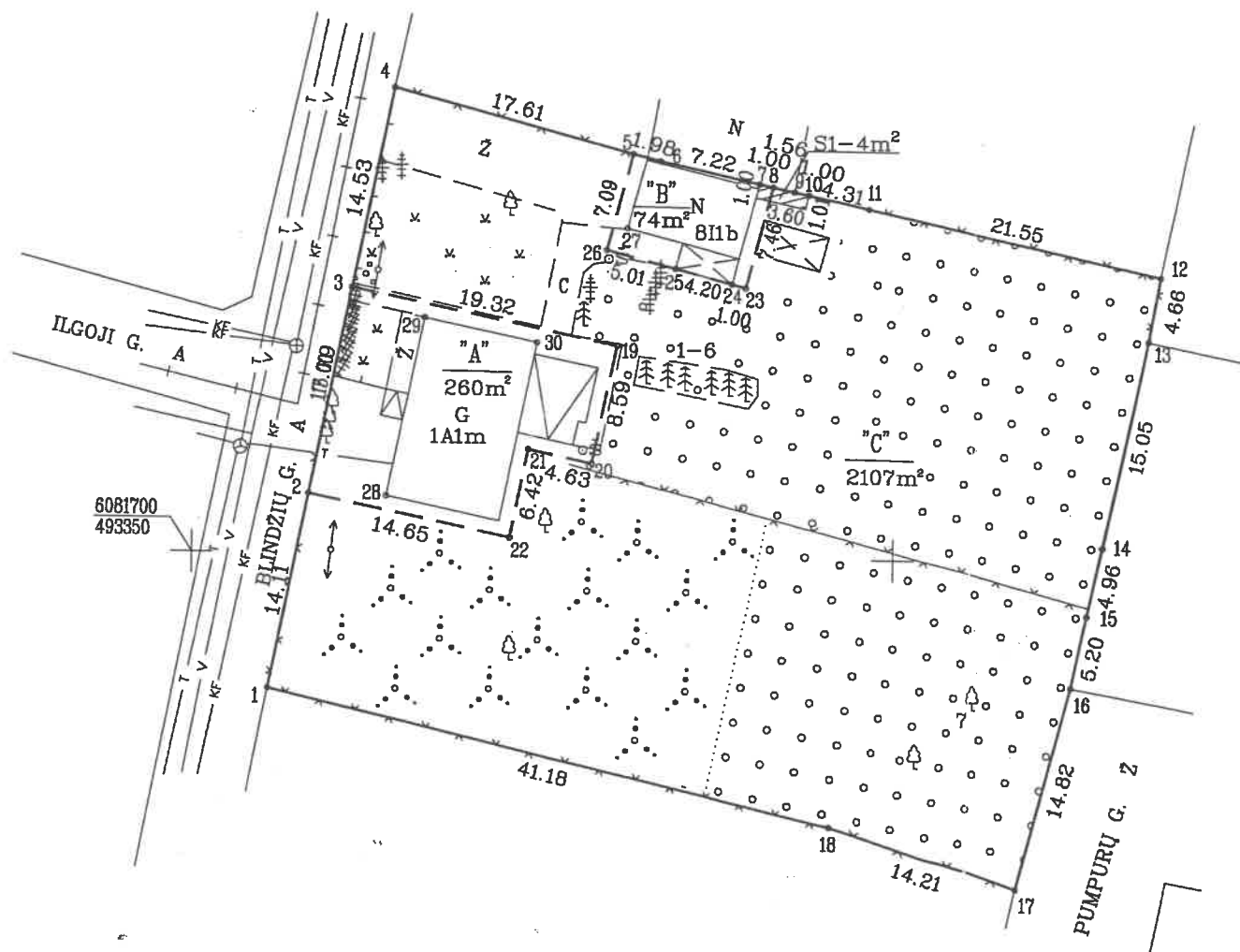

Kadastro:	vietovė	KAUNAS	blokas	sklypas
Žemės sklypo kadastro Nr.			1 9 0 1 0 2 2 2 0 1 7 0	

Gatvė, namo Nr.	BLINDŽIŲ G.13
Kaimas	
Seniūnija	ALEKSOTO
Miestas	KAUNAS
Apskritis	KAUNO

Gretimybė	Gretimo žemės sklypo kadastro Nr.	Pastabos
1-2-3-4		VALSTYBĖS ŽEMĖ (BLINDŽIŲ G.)
4--11-12	1901/0222:48	
12-13	1901/0222:157	
13-14-15-16	1901/0222:11	
16-17		VALSTYBĖS ŽEMĖ (PUMPURŲ G.)
17-18-1	1901/0222:25	

Su nustatytais ribomis ir plotu sutinku:  
Sklypo savininkai (nudotojai):

- 2.2 ANDŽELA OLAR (vardas, pavardė) IGALIOTAS JUDŽINAS PILYPONIS (parašas)
- 2.2 LORIJANA PILYONYTĖ (vardas, pavardė) IGALIOTAS JUDŽINAS PILYPONIS (parašas)
- 2.3 SONATA PILYONIENĖ (vardas, pavardė) (parašas)
- 2.1 2.3 JUDŽINAS PILYPONIS (vardas, pavardė) (parašas)
- 2.2 KAUNO MIESTO SAVIVALDYBĖ (vardas, pavardė) (parašas)

Kauno miesto savivaldybės administracijos direktorius

Gintaras Petrauskas  
2015-07-27

Nacionalinės žemės tarnybos prie Žemės ūkio ministerijos  
Kauno miesto skyrius  
Patikrino: Inga Kelmickienė (parašas)  
Suderino: A. JANUŠAUSKAS (parašas)

### UAB "ŽEMĖTVARKOS DARBAI"

Pareigos	Parašas	Vardas, pavardė	Data
DJR	(parašas)	S. KEMŽŪRA	2015-07-27
INZ.	(parašas)	A. JANUŠAUSKAS	2015-07-27
UŽS. NR.	70-2-1300		

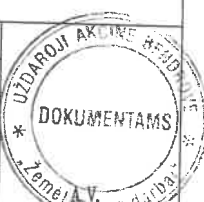

ŽEMĖS SKLYPO PLANAS M 1:500

Sklypo plotas 2441 m<sup>2</sup>

Žemės sklypo kadastro Nr. 1 9 0 1 0 2 2 2 0 1 7 0

KOORDINACIŲ ŽINIARAŠTIS

Koordinacių sistema LKS-1994							
Taško Nr.	Kodas	X	Y	Taško Nr.	Kodas	X	Y
1	R	6081690.39	493355.54				
2	R	6081704.22	493358.36				
3	R	6081718.92	493361.35				
4	R	6081733.16	493364.24				
5	R	6081728.68	493381.28				
6	R	6081728.17	493383.19				
7	R	6081726.65	493390.24				
8	R	6081726.43	493391.22				
9	R	6081726.10	493392.75				
10	R	6081725.89	493393.73				
11	R	6081724.98	493397.94				
12	R	6081720.42	493419.00				
13	R	6081715.84	493418.19				
14	R	6081701.10	493415.12				
15	R	6081696.24	493414.10				
16	R	6081691.15	493413.04				
17	R	6081676.83	493409.22				
18	R	6081681.02	493395.64				
19	R	6081715.00	493380.26				
20	R	6081706.59	493378.53				
21	R	6081707.54	493374.00				
22	R	6081701.25	493372.70				
23	R	6081719.22	493389.33				
24	R	6081719.47	493388.36				
25	R	6081720.54	493384.30				
26	R	6081721.82	493379.46				
27	NK	6081723.39	493380.91				
28	NK	6081704.10	493363.88				
29	NK	6081716.83	493366.52				
30	NK	6081715.16	493374.56				

SKLYPO CENTRO KOORDINATĖS

Koordinacių sistema	Koordinatės X/Y	Planšeto nomenklatūra
Valstybinė LKS-1994	X=6081706 Y=493383	58/36-0274
Valstybinė LKS-1994	X=6081706 Y=493383	58/36-0274

Žiniaraštį sudarė 2M-M-445 (kvalifikacijos pažymėjimo Nr.) *[parašas]* INŽ. A. JANUŠAUSKAS (vardas ir pavardė) 2015-07-27 (data)

Duomenys apie žemės naudojimo apribojimus

Eil. Nr.	Kodas	Apribojimai	Žemės plotas, m <sup>2</sup>
1	2	3	4
1	1	I-Rysių linijų apsaugos zonos	19
2	6	VI-Elektros linijų apsaugos zonos	172
3	49	XLX-Vandentiekio, lietaus ir fekalinės kanalizacijos tinklų ir įrenginių apsaugos zonos	43
4	58	XXVII-Saugotini želdiniai (medžiai ir krūmai), augantys ne miškų ūkio paskirties žemėje:	
		1-6. Egjė paprastoji H-2-4m; D-4-8cm. -1vnt.	
		7. Kaštonas paprastasis H-7m; D-42cm. -1vnt.	

ESAMI SERVITUTAI

Eil. Nr.	Kodas	Servituto rūšis	Plotas m <sup>2</sup>
1	2	3	4
1	92	Kiti servitutai (tarnaujantis daiktas), suteikiama teisė žemės sklypo Blindžių g. 11; savininkui naudotis sklypo Blindžių g. 13 dalimi (1.0m nuo pastato sienos) prižiūrėti ir remontuoti prie šių sklypų skiriamosios ribos esantį pastatą.	SI-4

Ištrauka iš Lietuvos Administracinių teisių pažeidimų kodekso

47 straipsnis. Pastovių žemėnaudos riboženklų sunaikinimas arba gadinimas - užtraukia baudą nuo septyniasdešimt dviejų iki vieno šimto keturiasdešimt keturių eurų.