

1067113528

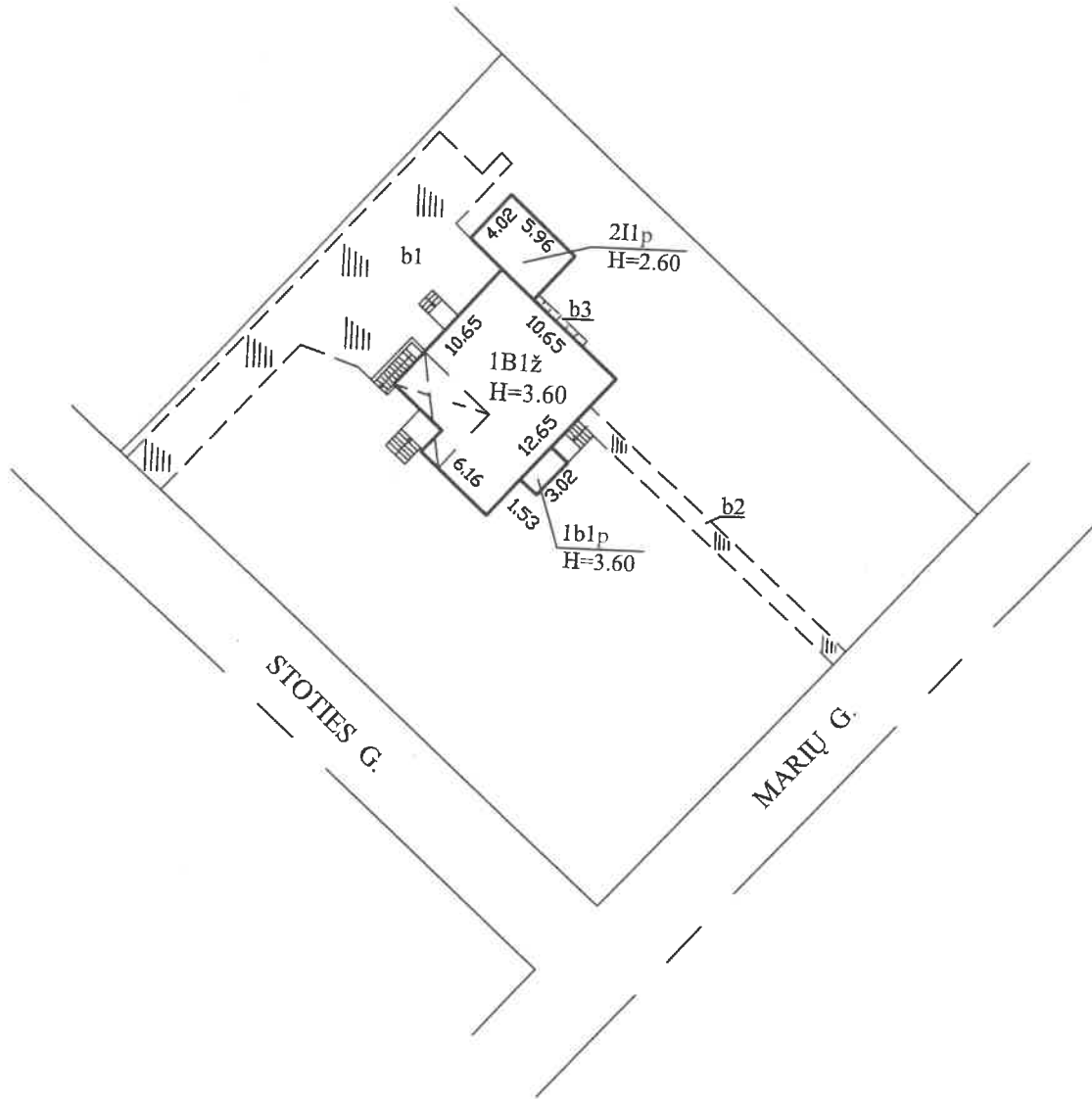

Panaudota medžiaga: 2009-11-20 žemės sklypo kadastrinių matavimų planas,
 2009-09-11 statinių išdėstymo planas.
 20016-11-14 tikslinta aikštelė su takais un. Nr. 1993-5043-9033.

		Valstybės įmonės Registrų centro Kauno filialas	
REGISTRŲ CENTRAS		Licencijos Nr.G-734-(623), išduota 2008-08-27	
Pareigos	V., pavardė	Parašas	Data
Matininkė	D.Petraškaitė		2016-11-14
2M-M-206	Kadastrinių matavimų skyriaus 1-os grupės vedėja		
Statinių išdėstymo planas	Arvilė Lisauskė	1:500	
Kauno m. sav. Kauno m. Stoties g. 2			
Sudarytas pagal 2016-11-14 kadastrinių matavimų duomenis		Pastato pažymėjimas plane	

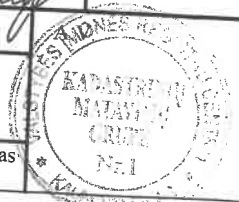

Pagalbinio pastato, jo dalių kadastro duomenys

Adresas Kauno m. sav. Kauno m. Stoties g. 2

Unikalus Nr. 1993-5043-9022

Viso pastato			
Tūris: kub.m	60	Koordinatė X:	
Užstatytas plotas: kv.m	23	Koordinatė Y:	
Baigtumo procentas: %	100		
Kadastro duomenys	Pagalbinis pastatas		
Duomenys užfiksuoti	2009-09-11		
Žymėjimas	211p		
Pavadinimas	Sandėlis		
Statybos pradžios metai:			
Statybos pabaigos metai:	1970		
Rekonstravimo pradžios metai:			
Rekonstravimo pabaigos metai:			
Baigtumo procentas: %	100		
Aukštų skaičius:	1		
Tūris: kub.m	60		
Pamatai:	Betonas		
Sienos:	Plytos		
Perdanga:	Gelžbetonis		
Stogo konstrukcija:	Sutapdintas		
Stogo danga:	Ruberoidas		
Išorės apdaila:	Nėra		
Pertvaros:	Nėra		
Grindys:	Monolitinės		
Langai:	Nėra		
Durys:	Medinės		
Šildymas:	Nėra		
Vandentiekis:	Nėra		
Nuotekų šalinimas:	Nėra		
Dujos:	Nėra		
Elektra:	Yra		

Parengė **Matininkė Reda Staskevičienė**



A.V.

18-Rgs-2009



* 1 0 1 2 2 8 9 6 0 6 *

Kitų statinių kadastro duomenys

1C FORMA

Adresas Kauno m. sav. Kauno m. Stoties g. 2

Pavadinimas Aikštelė su takais

Aprašymas X - 6086219, Y - 503843

Unikalus Nr. 1993-5043-9033

Pažymėjimas plane b1, b2, b3

Paskirtis Kiti inžineriniai statiniai

Kad. duomenų nustatymo 2016-11-14

Statinio duomenys

Statybos pradžios metai:	1967	Modernizavimo pradžios metai:	
Statybos pabaigos metai:	1987	Modernizavimo pabaigos metai:	
Rekonstravimo pradžios metai:		Papr. remonto pradžios metai:	
Rekonstravimo pabaigos metai:		Papr. remonto pabaigos metai:	
Kap. remonto pradžios metai:		Statinio kategorija:	II grupės nesudėtingas
Kap. remonto pabaigos metai:		Daikto būklė:	

Statinio sudėtinių dalių kadastro duomenys

Pažymėjimas plane	Sudėtinė dalis		
b1	Aikštelė		
Statybos pradžios metai:	1987	Plotis: m	
Statybos pabaigos metai:	1987	Plotas: kv. m	170,64
Rekonstravimo pradžios metai:		Tūris: kub. m	
Rekonstravimo pabaigos metai:		Gylis: m	
Kap. remonto pradžios metai:		Baigtumo procentas: %	100
Kap. remonto pabaigos metai:		Aukštis: m	
Modernizavimo pradžios metai:		Ilgis: m	
Modernizavimo pabaigos metai:		Skersmuo: mm	
Papr. remonto pradžios metai:		Medžiaga:	Asfaltas
Papr. remonto pabaigos metai:		Markė:	
Kiekis: vnt.			

Pažymėjimas plane	Sudėtinė dalis		
b2	Takas		
Statybos pradžios metai:	1987	Plotis: m	
Statybos pabaigos metai:	1987	Plotas: kv. m	29,81
Rekonstravimo pradžios metai:		Tūris: kub. m	
Rekonstravimo pabaigos metai:		Gylis: m	
Kap. remonto pradžios metai:		Baigtumo procentas: %	100
Kap. remonto pabaigos metai:		Aukštis: m	
Modernizavimo pradžios metai:		Ilgis: m	
Modernizavimo pabaigos metai:		Skersmuo: mm	
Papr. remonto pradžios metai:		Medžiaga:	Asfaltas
Papr. remonto pabaigos metai:		Markė:	
Kiekis: vnt.			



Pagalbinio pastato, jo dalių ir prietaisų įkainojimas (perkainojimas)

Adresas Kauno m. sav. Kauno m. Stoties g. 2
Unikalus Nr. 1993-5043-9022

Vertės nustatymo data	(P)	Zymėjimas	Pavadinimas	Kasmetinis vertės mažinimo koeficientas	Matavimo vienetas	Kiekis	Kainynas ir lentelė	Vieneto statybos vertė po indeksavimo, Lt	Atkūrimo kaštai (statybinė vertė), Lt	Nusidėvėjimas %	Atkuriamoji vertė, Lt	Vietovės pataisos koeficientas	Vidutinė rinkos vertė, Lt
1	2	3	4	5	6	7	8	9	10	11	12	13	14
2009-09-11		211p	Sandėlis	1,2	kub.m	60	Modelis: 3207	486	29200	47	15500		3440
	P	211p	Sandėlis	1,2	kub.m	60	2.7.1	486		47			

Parengė Matininkė Reda Staskevičienė

A.V.



* 1 0 1 2 7 0 9 6 0 7 *

Lapas 1 iš 1

Kitų statinių įkainojimas (perkainojimas)

Adresas Kauno m. sav. Kauno m. Stoties g. 2
Unikalus Nr. 1993-5043-9033

Pavadinimas	Vertės nustatymo data	Įkainojimas (I), Perkainojimas (P)	Kasmetinis vertės mažinimo koeficientas	Matavimo vienetas	Kiekis	Kainynas ir lentelė	Vieneto stitybos vertė po indeksavimo, Eur	Atkurimo kaštai (stalybinė vertė), Eur	Nusidėvėjimas %	Atkuriamoji vertė, Eur	Vietovės pataisos koeficientas	Vidutinė rinkos vertė, Eur
1	2	3	4	5	6	7	8	9	10	11	12	13
Aikštelė b1	2016-11-14	I	5	kv.	170,64	NTK 2016-3.2.7	44,81	7650	75	1910	1	1910
Takas b2	2016-11-14	I	4	kv.	29,81	NTK 2016-3.2.11	30,18	900	75	225	1	225
Takas b3	2016-11-14	I	5	kv.	2,25	NTK 2016-3.2.11	40,96	92	75	23	1	23
Viso								8640		2160		2160

Parengė Matininkė Dana Petraškaitytė



RŪSYS

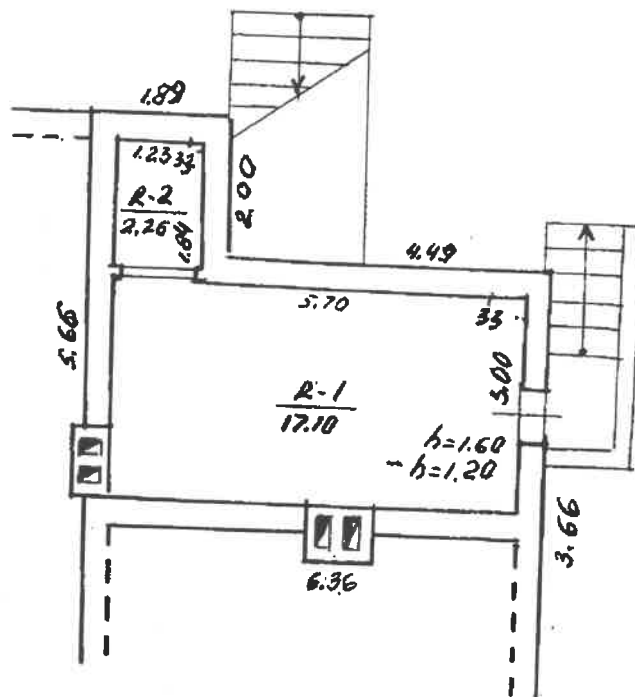

Valstybinis įmonės Registrų centro
Kauno filialas
Registrų Nr. 201134252
DOKUMENTAMS
Nr. 3
VYKŠNIOJI ARCHYVARE
Sandra Grigėlevičiūtė
2016 m. 10 mėn. 26 d.
54 Registravimo Nr. 11702487



Respu: ...
v. ...
STOTIES / MARIJŲ
KAUNAS 1061 1 1B2
M 100%
P. Rarentenė
2/14
95.10.05

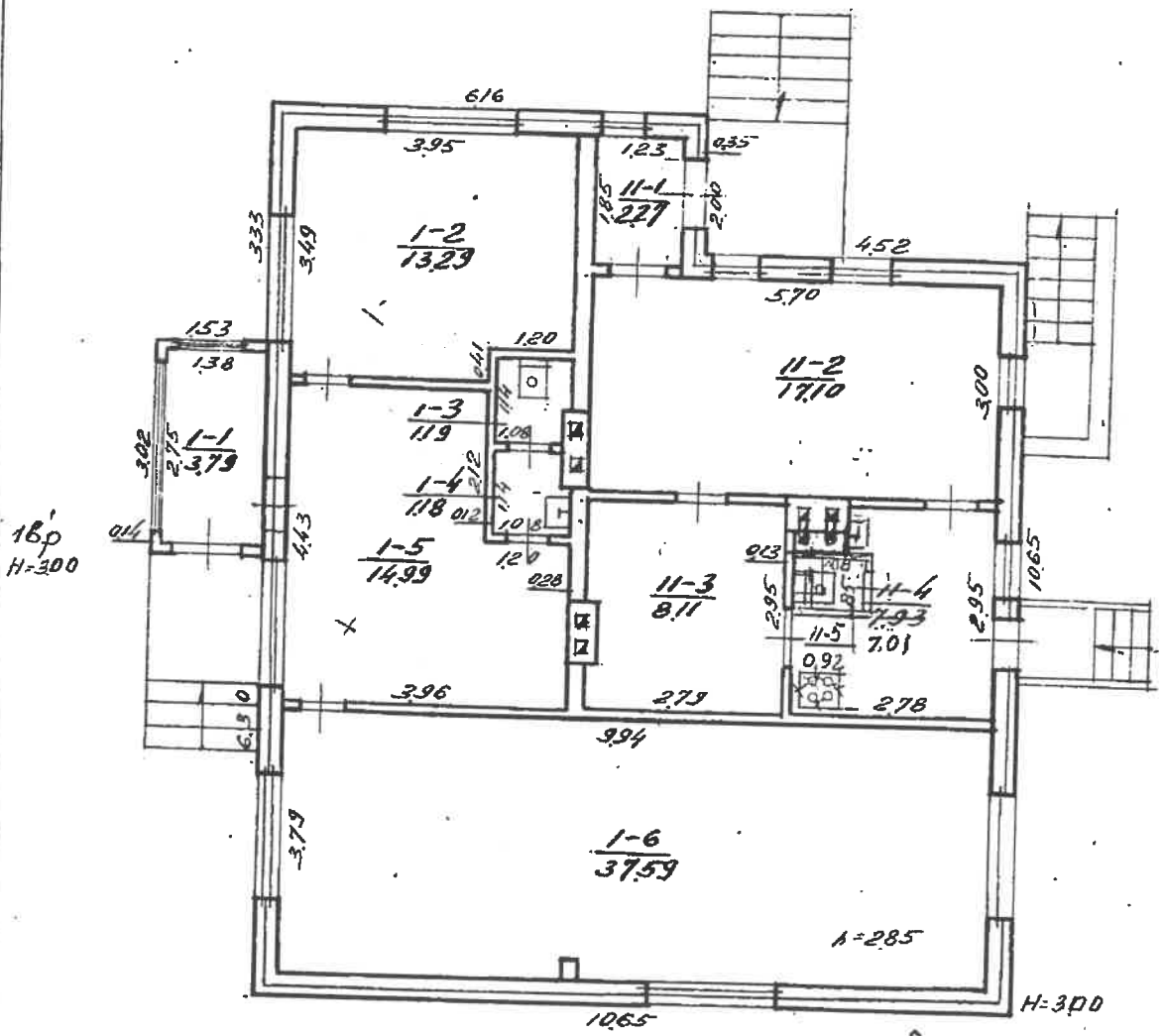

18p
H=300

H=300



Valstybės įmonės Registrų centro
Kauno filialas
Registrų Nr. 20/134252
KOPPIJA TIKRA
Kopijos archyvarė
Sandra Grigėvičiūtė
2016 m. 10 mėn. 26 d.
Registravimo Nr. 12302487

95 10 05
P. Dervaitis?
D. Petrauskis

PAKILTA UŽREGISTRUOTI
GELBĖJIMO VYKDYMO VYKŠKŲ VYKREIKIENE
TIKRIND VAIKALIKAS

STOTIES / MARIU, g-vė 2/14NR.
(adresas)

Inventorinis Nr.	Raidė	Surašė
Miestas	Kvart. Sklyp.	Pat'vr.
KAUNAS	1061 1	18/2
1999 m.	mėn. 15	1:100

PAGRINDINIO PASTATO, JO DALIŲ IR PRIESTATŲ KADASTRO DUOMENYS

Adresas

Garvė, Nr.	Stoties 2
Kaimas (miestelis)	:
Miestas	Kaunas
Savivaldybė	Kauno m.

Pagrindinio pastato ir jo dalių ir priestatų kadastro duomenys

Kadastro duomenys	Kodas	Pagrindinis pastatas	Rūsysis (pusrūsis)	Pastogės patalpos
Duomenys užfiksuoti	X	2002. 02. 25	2002. 02. 25	
Pažymėjimas plane	X	1B½	R.	
Paskirtis		Administracinė	X	X
Pavadinimas	X	Įstaiga	X	X
Statybos metai	X	1935	1935	
Rekonstrukcijos metai	X			
Baigtumas %	X	100	100	
Aukštų skaičius	X	1	X	X
Tūris m³	X	377	49	
Bendras plotas m²	X	103.65	19.36	
Pamatai		Betonas	X	X
Sienos		Mediui su karkasu	Betonas	
Perdangos		Mediui	gėlobetonis	
Stogo konstrukcija		Šlaitiniai	X	X
Stogo danga		Asbestcementinio lakšt.	X	X
Išorės apdaila		Apnaujyta	Nėra	
Pertvaros		Mediui	Nėra	
Grindys		Leidy	Betonas	
Langai		Mediniai	Nėra	
Durys		Mediui	Mediui	
Vidaus apdaila		Tinkuota	Nėra	
Šildymas		Centriniai		
Vandentiekis		Miesto		
Kanalizacija		Miesto		
Dujos		Nėra		
Karštas vanduo		Nėra		
Elektra		Yra		
Viryklė		Nėra		

Viso pastato	
Bendras plotas m²	126.80
Baigtumas %	100
Užstatytas plotas m²	130
Tūris m³	443
Stogo plotas m²	189

Pagrindinio pastato, jo dalių, priestatų kadastro duomenys

Kadastro duomenys	Priestatas		
Duomenys užfiksuoti	2002. 02. 25		
Pažymėjimas plane	1b/p		
Pavadinimas	Priestatas		
Statybos metai	1968		
Rekonstrukcijos metai			
Baigtumas %	100		
Aukštų skaičius	1		
Tūris m ³	17		
Bendras plotas m ²	3.79		
Pamatai	Betonas		
Sienos	Plytų mūras		
Perdangos	Medinės		
Stogo konstrukcija	3 laiptinis		
Stogo danga	Arbatmedžių lapeliai		
Išorės apdaila	Nėra		
Pertvaros	Nėra		
Grindys	Leidy		
Langai	Mediniai		
Durys	Medinės		
Vidaus apdaila	Tinkuotos		

Kadastro duomenys			
Duomenys užfiksuoti			
Pažymėjimas plane			
Pavadinimas			
Statybos metai			
Rekonstrukcijos metai			
Baigtumas %			
Aukštų skaičius			
Tūris m ³			
Bendras plotas m ²			
Pamatai			
Sienos			
Perdangos			
Stogo konstrukcija			
Stogo danga			
Išorės apdaila			
Pertvaros			
Grindys			
Langai			
Durys			
Vidaus apdaila			

Užpildė K. Pratkus

[Signature] 02.02.25
(pareigos, parašas, v. pavardė, data)

Tikrino Juozas Bubnaitis

[Signature]
(pareigos, parašas, v. pavardė, data)

[Small logo]

VERSTI

VERSTI

2A forma 1

Bylos Nr. 13898

PAGRINDINIO PASTATO 1B 1/2, JO DALIŲ IR PRIESTATŲ ĮKAINOJIMAS (PERKAINOJIMAS)
pažymėjimas plane

1	2	3	4	5	6	7	8	9	10	11	12	13	14	15
Vertės nustatymo data	Įkainojimas (I) Perkainojimas (P)	Pažymėjimas plane	Pavadinimas	Kokybės balas	Plotas m ²	Tūris m ³	Kainynas ir lentelė	Bendras statybos kainų indeksas	Viencio kaina po patalpos ir indeksavimo Lt	Atkurimo kaštai (statybine verte) Lt	Nusidėvėjimas %	Atkuriamoji vertė Lt	Viencio patalpos koeficientas	Vidutinė rinkos vertė Lt
02.02.21		1B 1/2	1 staiga		125.68	377	V. 8.2							
		R	Rūšys		27.06	49								
		1B 1/2	15 viso		152.74	426	16.1.3		232.22	98925	67	32645	0.55	17955
		1B 1/2	Priestatas		4.62	17	10.1.3		232.22	3948	41	2329	0.55	1281
			15 viso pastato							102873		34974		19236
2002 02 27	Arto Naiciūnas UAB, Pelenos mokykla				3544 (vidaus)				811.30	28728	67	9480	0.60	5688

V

2002

3 forma

Bylos Nr. 13896

PAGRINDINIO PASTATO 1B/ž VIDAUS PLOTŲ EKSPLIKACIJA

pažymėjimas plane

Data	Ankšto Nr.	Patalpos pažymėjimas plane		Patalpų pavadinimas	Bendras plotas m ²	Gyvenamosios paskirties patalpų						Negyvenamosios paskirties patalpų									
		1 simbolis	2 simbolis			Naudingasis plotas m ²	7	8	9	10	11	12	Pagrindinis plotas m ²	Pagalbinis plotas m ²							
1	2	3	4	5	6																
2002.02.25	R	R	1	San di bi	17.10																
		R	2	San di bi	2.26										17.10						
				15 viso rusto	19.36										2.26						
	I	1	1	Koridorius	3.79																
		1	2	Biblioteka	13.29																3.79
		1	3	WC patalpa	1.19																13.29
		1	4	Prausykla	1.18																1.19
		1	5	Skaitykla	14.99																1.18
		1	6	Biblioteka	37.59																14.99
				15 viso bibliotekos	72.03																37.59
	I	2	1	Koridorius	2.27																65.87
		2	2	Vaishinė	17.10																14.99
		2	3	Vaishinė	8.11																37.59
		2	4	Kabinetas	7.01																65.87
		2	5	WC patalpa	0.92																2.27
				15 viso vaishinės	35.41																17.10
				15 viso patalpų	126.80																8.11
																					7.01
																					0.92
																					32.22
																					98.09
																					9.35

Pagrindinio pastato (jo dalių) 10 1/2 kadastro duomenys
pažymėjimas plane

Stoties 2
(objekto adresas)

Kadastro duomenys užfiksuoti: 200 2 m. 02 mėn. 25 d.

Pastato paskirtis	Pastato pavadinimas	Statybos/rekonstrukcijos metai	Aukštų skaičius		
<u>Administracinis</u>	<u>Stotis</u>	<u>1935</u>	<u>1</u>		
Kadastro duomenys	Aprašymas	Lyginamasis svoris	Nusidėjimo %	Vidutinis nusidėjimo %	
Pamatai	<u>Betonas</u>				
Sienos	<u>Keraminis su marmuru</u>				
Perdangos	<u>Keraminis</u>				
Stogo konstrukcija	<u>Šlaitinis</u>				
Stogo danga	<u>Asbestcementiniai lakštai</u>				
Išorės apdaila	<u>Apšviesta</u>				
Pertvaros	<u>Keraminis</u>				
Grindys	<u>Lentys</u>				
Langai	<u>Keraminis</u>				
Durys	<u>Medinės</u>				
Vidaus apdaila	<u>Tinkuota</u>				
Sildymas	<u>Šiluminis trąša</u>				
Vandentiekis	<u>Keraminis</u>				
Kanalizacija	<u>Keraminis</u>				
Dujos	<u>Nėra</u>				
Karštas vanduo	<u>Nėra</u>				
Elektra	<u>Yra</u>				
Viryklė	<u>Nėra</u>				

Iš viso:

Pastato užbaigtumas %

Pagrindinio pastato priestatų kadastro duomenys

Pažymėjimas plane	R	10 1/2			
Pavadinimas	<u>Rūsio</u>	<u>Priestatas</u>			
Statybos metai	<u>1935</u>	<u>1968</u>			
Rekonstrukcijos metai					
Baigtumas %	<u>100</u>	<u>100</u>			
Pamatai		<u>Betonas</u>			
Sienos	<u>Betonas</u>	<u>Platūs mūrai</u>			
Perdangos	<u>G/b</u>	<u>Keraminis</u>			
Stogo konstrukcija		<u>Šlaitinis</u>			
Stogo danga		<u>Asbestcementiniai</u>			
Išorės apdaila		<u>Nėra</u>			
Pertvaros		<u>Nėra</u>			
Grindys		<u>Lentys</u>			
Langai	<u>Betonas</u>	<u>Keraminis</u>			
Durys	<u>Nėra</u>	<u>Medinės</u>			
Vidaus apdaila	<u>Keraminis</u>	<u>Medinės</u>			
	<u>Nėra</u>	<u>Tinkuota</u>			