

KRANTO ALĖJA
25.65

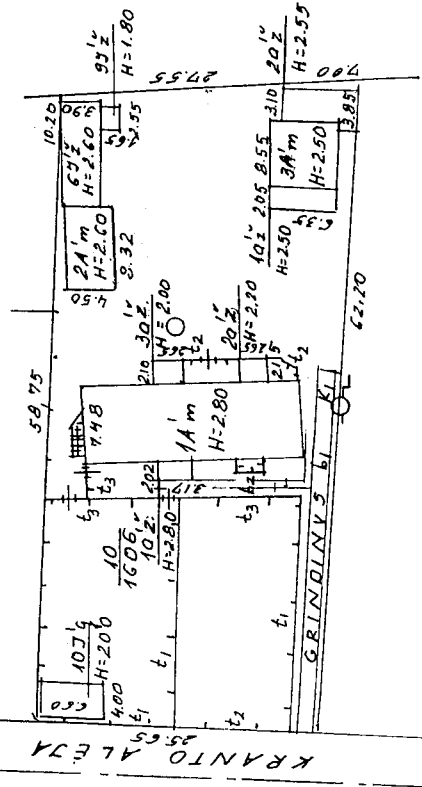

602 PASTARAJI UŽBŪVŪSI
2003 m. 02 mėn. 10 d.
G. G. Štambienė

KRANTO ALĖJA 37.37 A 37b
KALINAS porosų
McBrinskė
264 10 st. pl. porosų
500 Motornė

2002 10 05
P. Čičik

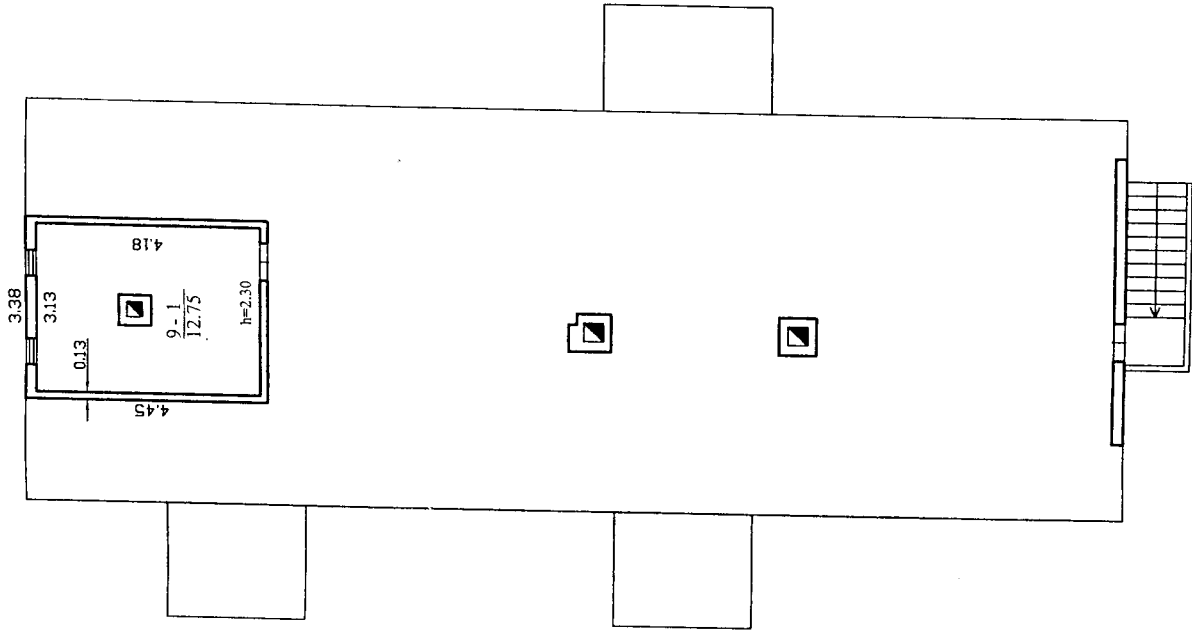

Valstybės įmonės Registrų centras Kauno filialas Licencijos Nr. G-734-(623), išduota 2008-08-27			
Paštelis	V. pavardė	Pasirašas	Data
Matininkė	D. Pernaškaitė	<i>[Signature]</i>	2009-02-25
2M-M-206			
Pastogės patalpų planas			1:100
Kauno m. sav. Kauno m.			A.V.
Krantu al. 37.9			
Sudarė: V. Štambienė			Pastatė: M. Štambienė

