

STATYTOJAS/UŽSAKOVAS	Kauno miesto savivaldybė Į.K. 111106319, Laisvės al. 96, LT-44251, Kaunas
PROJEKTO PAVADINIMAS	Gamybos, pramonės paskirties pastato – dirbtuvių 61G1p, Europos pr. 27, Kaune, rekonstravimo projektas
STATINIO KATEGORIJA	Ypatingasis statinys; Nesudėtingieji I ir II gr. statiniai
STATYBOS RŪŠIS	Statinio rekonstravimas; Naujo statinio statyba;
PROJEKTAVIMO ETAPAS	Projektiniai pasiūlymai
PROJEKTO NUMERIS	20.013-TP-PP

Atestato NR.	Pareigos	Vardas Pavardė	Parašas
	UAB „Maspro“ direktorius	Irmantas Alaburda	
A1511/0135	Projekto vadovas	Dalia Kriaučiūnienė	
A1511/0135	Projekto dalies vadovas	Dalia Kriaučiūnienė	

Vilnius, 2020 m.

PROJEKTINIAI PASIŪLYMAI
Gamybos, pramonės paskirties pastato – dirbtuvių 61G1p, Europos pr. 27, Kaune,
rekonstravimo projektas

PROJEKTO SUDĖTIES ŽINIARAŠTIS

Eil.Nr.	Bylos žymuo	Pavadinimas	Pastabos
1.	20.013-TP-PP	Projektiniai pasiūlymai	2020-08

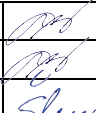
O	2020-08	Projektiniai pasiūlymai				
Laida	Išleidimo data	Laidos statusas. Keitimo priežastis (jei taikoma)				
KVAL. PATV. DOK. NR.	UAB Maspro Telefonas: +37060979 272 El. paštas: info@maspro.lt			STATINIO PROJEKTO PAVADINIMAS Gamybos, pramonės paskirties pastato – dirbtuvių 61G1p, Europos pr. 27, Kaune, rekonstravimo		
A1511/0135	PV	D. Kriaučiūnienė		STATINIO NR. IR PAVADINIMAS, DOKUMENTO PAVADINIMAS BYLOS SUDĖTIES ŽINIARAŠTIS	LAIDA	
A1511/0135	PDV	D. Kriaučiūnienė			0	
018730	PV Asist.	G. Šliurpaitė				
KALBOS TRUMP. LT	STATYTOJAS IR (ARBA) UŽSAKOVAS Kauno miesto savivaldybė, J.K. 111106319, Laisvės al. 96, LT-44251, Kaunas			DOKUMENTO ŽYMUO 20.013-TP-PP.PSŽ	LAPAS 1	LAPŲ 1

PROJEKTINIAI PASIŪLYMAI
Gamybos, pramonės paskirties pastato – dirbtuvių 61G1p, Europos pr. 27, Kaune,
rekonstravimo projektas
BYLOS SUDĖTIES ŽINIARAŠTIS

PROJEKTO DALIES BYLOS TEKSTINIŲ DOKUMENTŲ ŽINIARAŠTIS

Eil. Nr.	Dokumento žymuo	Pavadinimas	Lapų skaičius	Laida
1.		Titulinis lapas	1	
2.	20.013-TP-PP.PSŽ	Projekto sudėties žiniaraštis	1	
3.	20.013-TP-PP.BSZ	Bylos sudėties žiniaraštis	1	
4.	20.013-TP-PP.BSR	Bendrieji statinių rodikliai	2	
5.	20.013-TP-PP.AR	Aiškinamasis raštas	13	

Eil. Nr.	Lapo Nr.	Brėžinio pavadinimas	Lapų skaičius	Laida
1.	20.013-TP-SP-PP.B-01	Sklypo planas	1	0
2.	20.013-TP-SA-PP.B-01	Pirmo aukšto planas	1	0
3.	20.013-TP-SA-PP.B-02	Antro aukšto planas	1	0
4.	20.013-TP-SA-PP.B-03	Stogo planas	1	0
5.	20.013-TP-SA-PP.B-04	Fasadai 1-22, 22-1	1	0
6.	20.013-TP-SA-PP.B-05	Fasadai A-E, E-A	1	0
7.	20.013-TP-SA-PP.B-06	Pjūviai A-A, B-B	1	0
8.	20.013-TP-SA-PP.B-07	Pjūviai C-C, D-D	1	0
9.	20.013-TP-SA-PP.B-08	Vizualizacijos	1	0
10.	20.013-TP-SA-PP.B-09	Aplinkos užstatymas	1	0

O	2020-08	Projektiniai pasiūlymai			
Laida	Išleidimo data	Laidos statusas. Keitimo priežastis (jei taikoma)			
KVAL. PATV. DOK. NR.	UAB Maspro Telefonas: +37060979 272 El. paštas: info@maspro.lt		STATINIO PROJEKTO PAVADINIMAS Gamybos, pramonės paskirties pastato – dirbtuvių 61G1p, Europos pr. 27, Kaune, rekonstravimo projektas		
A1511/0135	PV	D. Kriaučiūnienė	STATINIO NR. IR PAVADINIMAS, DOKUMENTO PAVADINIMAS BYLOS SUDĖTIES ŽINIARAŠTIS	LAIDA 0	
A1511/0135	PDV	D. Kriaučiūnienė			
018730	PV Asist.	G. Šliurpaitė			
KALBOS TRUMP. LT	STATYTOJAS IR (ARBA) UŽSAKOVAS Kauno miesto savivaldybė, Į.K. 111106319, Laisvės al. 96, LT-44251, Kaunas		DOKUMENTO ŽYMUO 20.013-TP-PP.BSŽ	LAPAS 1	LAPŲ 1

PROJEKTINIAI PASIŪLYMAI

Gamybos, pramonės paskirties pastato – dirbtuvių 61G1p, Europos pr. 27, Kaune, rekonstravimo projektas

BENDRIEJI STATINIŲ RODIKLIAI

Pavadinimas	Mato vienetas	Kiekis Prieš rekonstravimą	Kiekis po rekonstravimo	Pastabos
I SKYRIUS				
SKLYPAS – Europos pr. 27, Kaunas, unikalus. Kad. Nr. 1901/0217:247 Kauno m. k.v. Registro išrašas Nr. 44/2210734				
1. Sklypo plotas	m ²	301548	301548	
2. Sklypo užstatymo intensyvumas	%	0,03	0,04	
3. Sklypo užstatymo tankis	%	3	1.93	
4. Automobilių stovėjimo vietos	Vnt.	Esama	98	4 Iš Jų ŽN pritaikytos
II SKYRIUS				
PASTATAI – Dirbtuvės; Gamybos, pramonės paskirties pastatas, plane žymimas 61G1p, unikalus Nr. 1987-8002-0483, Registro išrašas Nr. 20/134732				
1. Pastato paskirties rodikliai (gamybos, kitos planuojamos ūkinės veiklos, paslaugų apimtis, butų, vietų, lovų, bendras ir aptarnaujamų žmonių skaičius, kiti rodikliai).	250 darbuotojų ir naudotojų, 5 korpusai			
2. Pastato bendrasis plotas.*	m ²	7168,16	10702,85	
3. Pastato pagrindinis plotas. *	m ²	6435,42	10430,17	
4. Pastato tūris.*	m ³	83537	85630	
5. Aukštų skaičius.*	Vnt.	1	2	

O	2020-08	Projektiniai pasiūlymai		
Laida	Išleidimo data	Laidos statusas. Keitimo priežastis (jei taikoma)		
KVAL. PATV. DOK. NR.	UAB Maspro		STATINIO PROJEKTO PAVADINIMAS	
	Telefonas: +37060979 272	Gamybos, pramonės paskirties pastato – dirbtuvių 61G1p, Europos pr. 27, Kaune, rekonstravimo projektas		
	El. paštas: info@maspro.lt,	STATINIO NR. IR PAVADINIMAS, DOKUMENTO PAVADINIMAS		
A1511/0135	PV	D. Kriaučiūnienė	BENDRIEJI STATINIŲ RODIKLIAI	
A1511/0135	PDV	D. Kriaučiūnienė	LAIKA	
018730	PV Asist.	G. Šliurpaitė	0	
KALBOS TRUMP. LT	STATYTOJAS IR (ARBA) UŽSAKOVAS		DOKUMENTO ŽYMUO	
	Kauno miesto savivaldybė,		20.013-TP-PP.BSR	
	Į.K. 111106319, Laisvės al. 96, LT-44251, Kaunas		LAPAS	LAPŲ
			1	2

Pavadinimas	Mato vienetas	Kiekis Prieš rekonstravimą	Kiekis po rekonstravimo	Pastabos
6. Pastato aukštis. *	m	15,50	15,80	
8. Energinio naudingumo klasė		-	A++	
9. Pastato (patalpų) akustinio komforto sąlygų klasė		-	C	
10. Statinio atsparumo ugniai laipsnis		I	I	

* Žvaigždute pažymėti rodikliai baigus statybą ir atlikus kadastrinius matavimus gali turėti nesminių nukrypimų. Bendrieji statinių rodikliai atitinka Lietuvos Respublikos aplinkos ministro 2016 m. lapkričio 7 d. įsakymu Nr. D1-738 patvirtintą statybos techninį reglamentą STR 1.04.04:2017 "Statinio projektavimas, projekto ekspertizė" (TAR, Nr. 2016-26687) 5 priedą.

Žymuo: 20.013-TP-PP.BSR	Lapas	Lapų	Laida
	2	2	0

PROJEKTINIAI PASIŪLYMAI

Gamybos, pramonės paskirties pastato – dirbtuvių 61G1p, Europos pr. 27, Kaune, rekonstravimo projektas

1. PROJEKTO RENGIMO PAGRINDAS

Projektiniai pasiūlymai „Gamybos, pramonės paskirties pastato – dirbtuvių 61G1p, Europos pr. 27, Kaune, rekonstravimo projektas “ rengiami vadovaujantis:

- Projektavimo užduotimi – Technine specifikacija;
- Teisinės registracijos Nekilnojamojo turto registre dokumentu;
- Lietuvoje galiojančiais statybiniais reglamentais ir normomis;
- Kauno miesto bendruoju planu;

2. PROJEKTO DALYVIAI

Užsakovas/Statytojas:

Kauno miesto savivaldybė;

Į.k. 111106319;

Reg. Adresu - Laisvės al. 96, LT-44251, Kaunas, Kauno apskritis;

Projekto rengėjas:

UAB „Maspro“

Įm. kodas: 303367684;

Direktorius Irmantas Alaburda;

Projekto vadovė – Dalia Kriaučiūnienė (A1511/0135);

Tel. +370 609 79 272

El. paštas: info@maspro.lt

3. NORMATYVINIAI DOKUMENTAI, KURIAIS VADOVAUJANTIS PARENGTAS PROJEKTAS:

1. Lietuvos Respublikos statybos įstatymas;
2. STR 1.01.02:2016 „Normatyviniai statybos techniniai dokumentai“;
3. STR 1.01.03:2017 „Statinių klasifikavimas“;
4. STR 1.01.08:2002 „Statinio statybos rūšys“;
5. STR 1.04.04:2017 „Statinio projektavimas, projekto ekspertizė“;

O	2020-08	Projektiniai pasiūlymai			
Laida	Išleidimo data	Laidos statusas. Keitimo priežastis (jei taikoma)			
KVAL. PATV. DOK. NR.	UAB Maspro		Telefonas: +37060979 272 El. paštas: info@maspro.lt,	STATINIO PROJEKTO PAVADINIMAS Gamybos, pramonės paskirties pastato – dirbtuvių 61G1p, Europos pr. 27, Kaune, rekonstravimo projektas	
A1511/0135	PV	D. Kriaučiūnienė		STATINIO NR. IR PAVADINIMAS, DOKUMENTO PAVADINIMAS	LAI DA
A1511/0135	PDV	D. Kriaučiūnienė		AIŠKINAMASIS RAŠTAS	0
018730	PV Asist.	G. Šliurpaitė			
KALBOS TRUMP. LT	STATYTOJAS IR (ARBA) UŽSAKOVAS Kauno miesto savivaldybė, Į.K. 111106319, Laisvės al. 96, LT-44251, Kaunas			DOKUMENTO ŽYMUO 20.013-TP-PP.AR	LAPAS 1 LAPŲ 13

6. STR 1.05.01:2017 „Statybą leidžiantys dokumentai. Statybos užbaigimas. Statybos sustabdymas. Savavališkos statybos padarinių šalinimas. Statybos pagal neteisėtai išduotą statybą leidžiantį dokumentą padarinių šalinimas“;
7. STR 2.03.01:2019 „Statinių prieinamumas“;
8. STR 2.06.04:2014 „Gatvės ir vietinės reikšmės keliai. Bendrieji reikalavimai“;
9. STR 2.07.01:2003 „Vandentiekis ir nuotekų šalintuvas. Pastato inžinerinės sistemos. Lauko inžineriniai tinklai“.

4. BENDRIEJI DUOMENYS

Statybos adresas:	Europos pr. 27, Kaunas
Projekto pavadinimas, remiantis technine specifikacija	Gamybos, pramonės paskirties pastato – dirbtuvių 61G1p, Europos pr. 27, Kaune, rekonstravimo projektas
Statytojas (Užsakovas):	Kauno miesto savivaldybė
Sklypas	<p>Reg. Nr. 344/2210734, Europos pr. 27, Kaunas unik. daikto Nr. 4400-4929-6186; unik. kad. Nr. 1901/0217:247 Kauno m. k.v.;</p> <p>Nuosavybės teisė – Lietuvos respublika; Valstybinės žemės patikėjimo teisė - Nacionalinė žemės tarnyba prie Žemės ūkio ministerijos; Pagal panaudos sutartį priklauso – Kauno miesto savivaldybė; Sklypo plotas – 30,1548 ha; Pagrindinė naudojimo paskirtis – Kita; Naudojimo būdas:</p> <ul style="list-style-type: none"> • Susisiekimo ir sandėliavimo objektų teritorijos; • Pramonės ir sandėliavimo objektų teritorijos; • Visuomeninės paskirties teritorijos; <p>Sklype šiuo metu yra:</p> <ol style="list-style-type: none"> 1. Daiktinės teisės <ol style="list-style-type: none"> a. Kiti servitutai (tarnaujantys) b. Kelios servitutas – teisė važiuoti transporto priemonėmis, naudotis pėsčiųjų taku (tarnaujantis); <p>Specialiosios žemės naudojimo sąlygos:</p> <ul style="list-style-type: none"> • Vandens tiekimo ir nuotekų, paviršinių nuotekų tvarkymo infrastruktūros apsaugos zonos; • Šilumos perdavimo tinklų apsaugos zonos; • Melioruotos žemės ir melioracijos statinių apsaugos zonos; • Kultūros paveldo objektų ir vietovių teritorijos, jų apsaugos zonos • Elektros tinklų apsaugos zonos • Viešųjų ryšių tinklų elektroninių ryšių infrastruktūros apsaugos zonos;
Esami sklype statiniai	<p>2.28. Pastatas – Dirbtuvės - projekto metu rekonstruojamas statinys Unik. daikto Nr. 1987-8002-0483; Pagrindinė daikto naudojimo paskirtis – Gamybos, pramonės;</p>

Žymuo: 20.013-TP-PP.AR	Lapas	Lapų	Laida
	2	13	0

	<p>Žymėjimas plana – 61G1p; Statybos metai – 1986 m. 2.27.Pastatas – Administracinis pastatas Unik. daikto Nr. 1987-80002-0472; Pagrindinė daikto naudojimo paskirtis – Administracinė; Žymėjimas plana – 58B2p; Statybos metai – 1968 m.</p> <p>2.51.Pastatas – Gaisrinės siurblinė Unik. daikto Nr. 1987-8002-0718; Pagrindinė daikto naudojimo paskirtis – Pagalbinio ūkio; Žymėjimas plana – 60H1p; Statybos metai – 1984m.</p> <p>2.1.Pastatas – Garažas Unik. daikto Nr. 1987-80002-0018; Pagrindinė daikto naudojimo paskirtis – Garažų; Žymėjimas plana – 1G1p; Statybos metai – 1987m.</p>
Statybos rūšis	Statinio rekonstravimas, Naujo statinio statyba
Statinio kategorija	Ypatingasis statinys, I ir II-os grupės Nesudėtingieji statiniai
Projekto rengimo etapas	Projektiniai pasiūlymai
Projektuotojas	Uždaroji akcinė bendrovė „Maspro“, Projekto vadovė – Dalia Kriaučiūnienė

2. ESAMA SITUACIJA

KLIMATINĖS SĄLYGOS (PAGAL RSN 156-94)

- Temperatūros minimumų vidurkis žiemą: -24 ° C;
- Šalčiausia vidutinė temperatūra: -6,9
- Kritulių kiekis per metu (mm): 650-750; Vidutinis: 630 mm;
- Maksimalus paros kritulių kiekis (absoliutus maksimumas) – 73,40 mm;
- Laikotarpio su sniego danga trukmė (dienomis):70-80;
- Vyraujančios vėjo kryptys yra vakarų, pietvakarių, pietų, pietryčių;
- Vėjo greitis: 3,5-4,0 m/s;
- Sklypas priklauso I-ajam vėjo apkrovos rajonui su pagrindine ataskaitine vėjo greičio reikšme 24 m/s;
- Teritorija patenka I-ajam sniego apkrovos rajonui su sniego antžeminės apkrovos reikšme 1,2Kn/m²;
- Santykinis metinis oro drėgnumas – 80%.

Žymuo: 20.013-TP-PP.AR	Lapas	Lapų	Laida
	3	13	0

TRUMPAS SKLYPO TERITORIJOS APIBŪDINIMAS

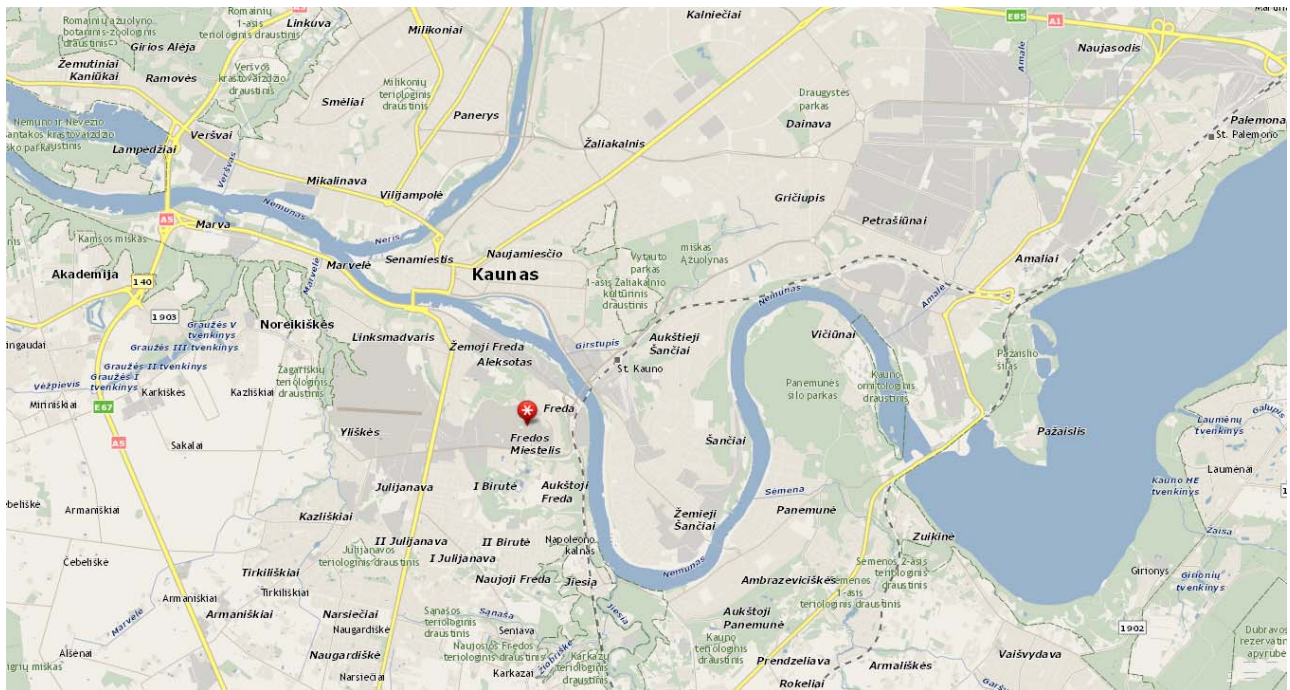

Situacijos schema, 1 pav.

Sklypo vieta – Kauno miesto atžvilgiu. Nagrinėjamas pastatas – yra Kauno mieste, Aleksoto seniūnijoje, Europos prospekte. Neris kairiojo kranto viršutinėje terasoje.

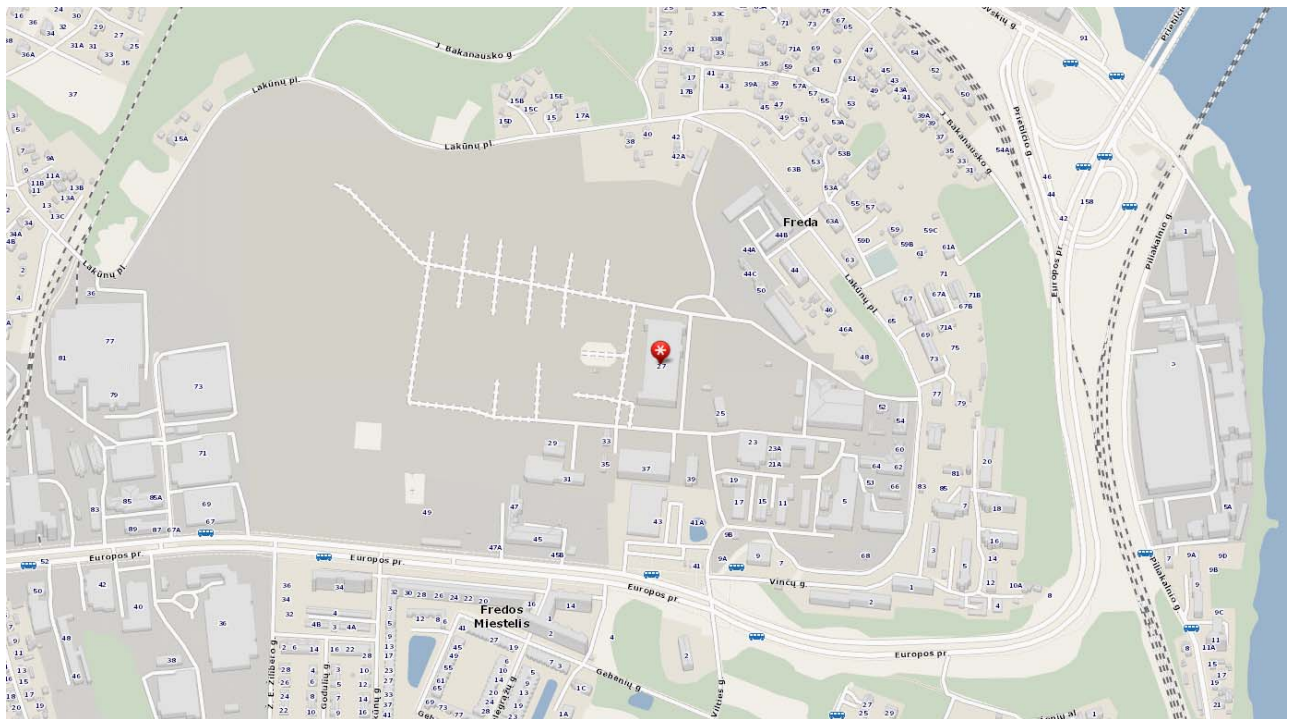

Situacijos schema, 2 pav.

Žymuo: 20.013-TP-PP.AR	Lapas	Lapų	Laida
	4	13	0



Šiuo metu vykdomo kelių projektavimo brėžinio - sprendiniai, 4 pav.

Sklypas Europos pr. 27 šiaurinėje dalyje ribojasi su Lakūnų g. nesuformuotu sklypu, priklausančiu Nacionaliniei žemės tarnybai prie Žemės ūkio ministerijos. Šiaurinėje sklypo dalyje ribojasi ir su privatiems asmenims priklausančiais sklypais, kuriuose yra esamų pastatų.

Rytinėje dalyje sklypas ribojasi su sklypais, kuriuose yra esamų statinių, kurie priklauso Kauno aviacijos gamyklai. Pietinėje sklypo dalyje – ribojamasi su nesuformuotu žemės sklypu. Šioje žemėje taip pat yra esamų pastatų.

Vakarinėje pusėje, sklypas ribojasi su Kauno miesto savivaldybei priklausančiu – susisiekimo komunikacijoms skirtu sklypu, kuriame šiuo metu yra esama želdinių teritorija, tačiau vykdomi rangos darbai ir numatomas naujas pravažiavimo kelias.

ESAMA PASTATO SITUACIJA

Pastatas, situacijos schemoje žymimas 61G1/p, su priestatu 1b3/p. Šiuo metu pastatas nėra naudojamas, yra apleistas. Atlikus architektūrinius matavimus ir apžiūra – nebuvo pastebėta esminių pastato konstrukcijų trūkumų ar pažeidimų. Esamas kolonų tinklas, rygeliai, bei esamų perdangu struktūra – tinkama naudoti ir atlikus rekonstravimo darbus.

Žymuo: 20.013-TP-PP.AR	Lapas	Lapų	Laida
	6	13	0

Esama situacija – fotofiksacijos



Pagrindinės gamybinės patalpos fotofiksacija, 5 pav.

Esama kolonų, su gembėmis sistema – bei esamos metalinės santvaros – numatomos išsaugoti. Esami vartai, kurie buvo naudojami pirminio pastato paskirties eksploatacijos metu – numatomi ardyti. Pastate yra esami kranai, kurie tarnavo pirminei paskirčiai – šiuos kranus numatoma ardyti.

Žymuo: 20.013-TP-PP.AR	Lapas	Lapų	Laida
	7	13	0



Priestato patalpų fotofiksacijos, 6,7 pav.



Pastato išorės fotofiksacija, pietinis fasadas 8 pav.

Žymuo: 20.013-TP-PP.AR	Lapas	Lapų	Laida
	8	13	0



Pastato išorės fotofiksacija, rytinis fasadas 9 pav.



Pastato išorės fotofiksacija, vakarinis fasadas 10 pav.

Žymuo: 20.013-TP-PP.AR	Lapas	Lapų	Laida
	9	13	0

3. PROJEKTO SPRENDINIŲ APRAŠYMAS

Esamos situacijos ir demontavimo sprendiniai:

- Numatoma demontuoti visus projektavimo metu numatytų sprendinių pagrindu – nereikalingus esamo pastato elementus;
- Laiptinė rytinėje pusėje demontuojama;
- Demontuojamos esamos sienos vakarinėje pastato pusėje;
- Demontuojamos esamos nelaikančiosios užpildančios pertvaros;
- Iškeliami esama transformatorinė – kuri šiuo metu yra rytinėje pastato priestato pusėje centrinėje pastato dalyje;
- Demontuojamos visos pastato išorinės sienos – siekiant tenkinti energinio naudingumo reikalavimus.
- Ardoma esama stogo perdangų apšiltinimo sistema, remiantis tuo, jog esamas apšiltinimo sprendinys neužtikrina reikiamos energinio naudingumo klasės, o esamas perdangų apšiltinimo mazgas, likusioms pastato laikančiosioms konstrukcijoms suteikia papildomas apkrovas, kurias Projektuotojas numato lengvinti.

Sklypo plane numatomi sprendiniai:

- Numatomos naujos dangos sklype teritorijoje aplink pastatą: asfaltbetonio danga automobilių stovėjimo aikštelei, nauja pastato nuogrinda, bei takų sprendiniai;
- Numatomos vietos elektromobiliams pakrauti;
- Numatomos dviračių stovėjimo vietos; 30 vnt. Su stogine.
- Numatomas teritorijos ir pastato apšvietimas ir jo sprendiniai;
- Numatomi šilumos tinklų rekonstravimo sprendiniai, numatant naują šilumos punkto įvado vietą pastate;
- Numatomas naujos vejos projektavimas;
- Numatomas sunkiojo ir kito transporto privažiavimas prie pastato šiaurinėje, pietinėje ir vakarinėje pastato dalyse.
- Numatomas naujų ryšių tinklų projektavimas iki pastato;
- Numatomas lietaus, vandentiekio ir nuotekų tinklų projektavimas sklype, remiantis projektavimo sąlygomis;
- Numatomos ŽN stovėjimo vietos ir įėjimai į pastatą.

Pastato rekonstravimo metu numatomi sprendiniai:

- Projektuojamos gamybos patalpos – kurios skirtos 5 vnt. Numatomų galimų nuomininkų;
- Projektuojamas naujas pastato fasados sistemos sprendinys, numatomas metalo karkasas pastato naujos formos perimetru, numatant Sandwich tipo plokštes ir ventiliuojamo fasado sprendinius, šie sprendiniai suteikia galymybę pastatui pasiekti A+ energinio naudingumo klasę.

Žymuo: 20.013-TP-PP.AR	Lapas	Lapų	Laida
	10	13	0

- Esami stogo perdangų denginiai numatomi šiltinti, siekiant A+ energinio naudingumo klasę.
- Numatomos keturios naujos laiptinės ir jų mazgai rytinėje pastato pusėje, siekiant tenkinti gaisrinės saugos reikalavimus;
- Esamos laiptinės – rekonstruojamos;
- Projektuojama nauja perdanga angaro patalpoje, sukuriant naują papildomą aukštą. Remiantis esamų perdangų situacija, ši perdanga ir jos sprendinys - numatomos skirtinguose aukščiuose.
- Administracinio pastato zonoje perdangos – lieka esamos.
- Projektuojamos administracinės zonos pirmame ir antrame aukštuose.
- Projektuojami privalomieji san. mazgai ir jų kiekiai, numatant, jog vieno nuomininko patalpose maksimalus darbuotojų ir lankytojų skaičius – 50 žmonių.
- Projektuojamas šilumos punktas, elektros skydinės ir kitos pagalbinės patalpos inžinerinių sistemų įvadams.
- Projektuojamas krovininis liftas – patalpose; Liftų skaičius – 3 vnt. Visi šie liftai gali būti pritaikomi ir žmonių su negalia poreikiams.
- Projektuotojas numato ŠVOK įrangą ant esamo pastato stogo, taip pat ant naujai projektuojamų laiptinių blokų;
- Projektuotojas projektuoja saulės elektrinę, ant esamo angarinės dalies stogo perdangų.
- Projektuotojas suvienodina statinio aukštį, remiantis esama pastato situacija.
- Projektuojamų fasadų sprendiniai: visi kuriami fasadai atitinka visus keliamus projektavimo reikalavimus, yra ilgaamžiai, patvarūs, išlaikantys vizualinį vaizdą, iš išores poveikiam atsparių medžiagų.
- Numatomi stoglangiai – apšviesti antrą pastato aukštį, siekiant tenkinti HN98:2000 "Natūralus ir dirbtinis darbo vietų apšvietimas. Apšvietos ribinės vertės ir bendrieji matavimo reikalavimai" - reikalavimus dėl Natūralaus patalpų apšvietimo, kuris skirtas darbo vietoms įrengti. Stoglangiai siūlomi Stogo plane.

Fasadas

Numatoma balto blizgaus paviršiaus sandwich tipo plokštės, atitinkačios A++ energinio naudingumo klasę, kaip kontrastas įvedamas ir tokio pat tipo tamsiai pilkas plokštės variantas.

4. NUMATOMA GAMYBA PASTATE

Projektas numato inovatyvių technologijų gamybinius sprendinius, kurie nesukels papildomos akustinės, biologinės ar kitokios taršos sklype. Numatomos veiklos nepatenka į veiktų sąrašą, kuriam privalomas Poveikio aplinkai vertinimas.

Numatomos gamybos technologijos draugiškos aplinkai, tokios kaip :

1. Farmacinių preparatų gamyba tyrimo tikslais
2. Biotechnologinių preparatų gamyba
3. Pažangios terapijos vaistinių preparatų gamyba

Žymuo: 20.013-TP-PP.AR	Lapas	Lapų	Laida
	11	13	0

4. Mechaninių komponentų gamyba;
5. Optinių dangų gamyba ;
6. Mokslinės paskirties elektronikos prietaisų Gamyba;
7. Prietaisų prototipų Gamyba;

Planuojama, kad numatomi naudotojai pastato patalpose vykdomoms veikloms pasirengs atskirus technologinius projektus ir interjero sprendinius, kurie apims esminius statinio reikalavimus, numatomus Techniniame rekonstravimo projekte ir neviršys leistinų parametrų.

Planuojamos vykdyti veiklos nereikalauja papildomai nustatyti SAZ, kadangi remiantis Lietuvos Respublikos specialiųjų žemės naudojimo sąlygų įstatymu, numatomos veiklos ir technologijos, nesukels taršos, taip pat nenumatomos papildomos vibracijos ar triukšmas į aplinką, bei kaimyninius sklypus ar pastatus.

Planuojama vykdyti veikla taip pat nesukels biologinių, cheminių ar fizikinių pavojų žmonių sveikatai.

5. PRITAIKYMAS ŽMONĖMS SU NEGALIA

Sprendiniai turi atitikti STR 2.03.01:2019 "Statinių prieinamumas" reikalavimus. Numatomi naujai formuojami įėjimai į pastatą, šie įėjimai pritaikomi ŽN poreikiams. Projektuojami koridoriai, praėjimai į patalpas, taip pat ŽN san. mazgai. Numatomos ŽN stovėjimo vietos rytinėje pastato pusėje.

6. HIGIENA, SVEIKATOS APSAUGA

Statybos metu naudojami statybos produktai neturi būti laidūs teršalams ir nuotekoms, kurios gali pasklisti aplinkoje ir turėti aplinkai neigiamą poveikį sukeliant grėsmę žmonių sveikatai, gyvūnams ir augalams bei ekosistemoms. Statybos produktai turi atitikti HN 105:2004 ir HN 36:2009 reikalavimus.

7. STATINIO NAUDOJIMO SAUGA

Projekto darbai atliekami taip, kad būtų išvengta nelaimingų atsitikimų (dėl paslydimo, kritimo, sniego nuošliaužų, varveklių kritimo, susidūrimo, nudegimo, nutrenkimo ar sužalojimo elektros srove, sprogimo) rizikos.

8. PROJEKTO ATITIKTIS NORMATYVINIAMS DOKUMENTAMS

Projekto sprendiniai atitinka Reglamento (ES) Nr. 305/2011 (2011m. kovo 9d. Europos Parlamento ir Tarybos Reglamentą (ES) Nr. 305/2011 (OL 2011 L 88, p.5) numatytus esminius statinių reikalavimus, įstatymų, kitų teisės aktų, privalomųjų projekto rengimo dokumentų, normatyvinių statybos techninių, normatyvinių statinio saugos ir paskirties dokumentų (Lietuvos Respublikos statybos įstatymą;) reikalavimus, nepažeidžia valstybės, neįgalųjų integracijos, visuomenės ir trečiųjų asmenų interesų

9. KULTŪROS PAVELDAS

Šiuo metu sklype yra teritorija, kuri priklauso Kultūros paveldo departamento apsaugos zonoms, tai yra Pastatas, unikalus objekto Nr. 35059, remiantis objekto duomenimis, pastatas yra vietinio reikšmingumo, pavienis objektas, pastatytas cariniu laikotarpiu, iš dalies rekonstruotas tarpukariu ir sovietmečiu. Šiuo metu šio pastato vertingųjų savybių pobūdis – architektūrinis. Projekto metu – šio pastato esamos

Žymuo: 20.013-TP-PP.AR	Lapas	Lapų	Laida
	12	13	0

UAB „Maspro“

vertingosios sąvybės nenumatomos pažeisti ir koreguoti, o projekto sprendiniai, kurie patenka į šio pastato aspaugos zoną, bus derinami su Kultūros paveldo departamentu Kauno skyriumi.



Kultūros paveldo schema, 11 pav.

Žymuo: 20.013-TP-PP.AR	Lapas	Lapų	Laida
	13	13	0

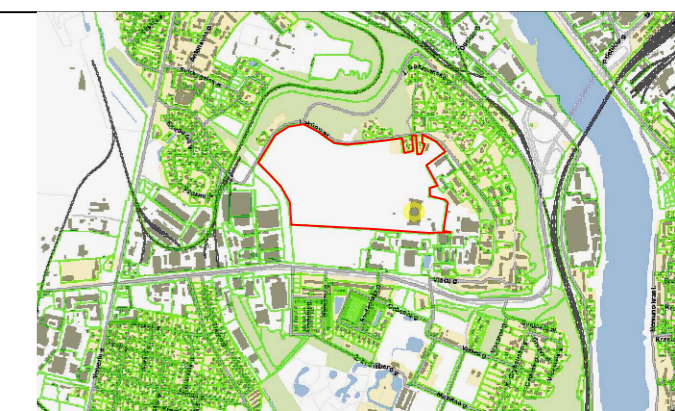

SITUACIJOS SCHEMA

EKSPLIKACIJA	
1	REKONSTRUOJAMAS PASTATAS - UNIK. DAIKTO NR. 1987-8002-0483, ŽYM. 61G1p
2	PROJEKTUOJAMA AUTOMOBILIŲ STOVĖJIMO AIKŠTELĖ
3	PROJEKTUOJAMAS PRIVAŽIAVIMAS
4	ATLIEKIŲ SURINKIMO KONTEINERIŲ AIKŠTELĖ
5	DVIRAČIŲ AIKŠTELĖ
6	ESAMI PROJEKTO METU NELIEČIAMAI PASTATAI
SUTARTINIAI ŽYMĖJIMAI	
	SKLYPO RIBA
	GRETIMŲ SKLYPŲ RIBOS
	KULTŪROS PAVELDO ZONA 35059
	REKONSTRUOJAMAS PASTATAS
	ĮĖJIMAI PASTATĄ
	ĮVAŽIAVIMAS SKLYPĄ/EISMO ORGANIZAVIMAS
	PROJEKTUOJAMI KELIO BORTAI
	PROJEKTUOJAMI VEJOS BORTAI
	PROJEKTUOJAMAS ASFALTAS
	PROJEKTUOJAMA TRINKELIŲ DANGA
	PROJEKTUOJAMA VEJA
	ESAMA SEGMENTINĖ TVORA
	DEMONTUOJAMI STATINIAI
	ESAMOS VAŽIUOJAMOSIOS DALIES DANGOS
	ESAMA VEJA
	ESAMI PASTATAI
	ESAMA BETONO DANGA PĖSČIŲJŲ TAKAMS
	NAIKINAMI MEDŽIAI
	ESAMA ASFALTBETONIO DANGA PĖSČIŲJŲ TAKAMS
	DVIRAČIŲ STOVAI
	ŠIUKŠLIADŽĖ
	SUOLIUKAS
	ESAMI LAPUOČIAI/ SPYGLIUOČIAI MEDŽIAI
	SODINAMI LAPUOČIAI/ SPYGLIUOČIAI MEDŽIAI
	SODINAMI KRŪMAI
	TRANSFORMATORINĖS APSAUGOS ZONA

Pastabos:
 1. Matmenys nurodomi metrais;
 2. Sprendinių pakeitimus derinti su architektu;
 3. Sprendiniai tikslinami Techninio projekto metu.

0	2020-08	Projektiniai pasiūlymai
Laida	Išleidimo data	Laidos statusas. Keitimo priežastis (jei taikoma)
KVAL. PAT. DOK. NR.	UAB Maspro Telefonas: +37060979 272 El. paštas: info@maspro.lt	
A1511	PV	D. Kriaučiūnienė
A 1511	PDV	D. Kriaučiūnienė
018730	Arch.	G. Šiurpaitė
STATINIO PROJEKTO PAVADINIMAS: Gamybos, pramonės paskirties pastato - dirbtuvių 61G1p, Europos pr. 27, Kaune, rekonstravimo projektas		Laida
STATINIO NUMERIS IR PAVADINIMAS: 20.013-TP		0
DOKUMENTO PAVADINIMAS: Sklypo planas		M 1:500
KALBOS TRUMP.	STATYTOJAS IR (ARBA) UŽSAKOVAS: Kauno miesto savivaldybė	DOKUMENTO ŽYMUO: 20.013-PP-SP-B-01
LT		Lapų Lapų
		1 1

PIRMO AUKŠTO PATALPŲ EKSPLIKACIJA

Nr.	Pavadinimas	Plotas
1	Evakuacinė laiptinė	11.04 m ²
2	Poilsio kambarys	17.47 m ²
3	Gamybinė patalpa A	1215.29 m ²
4	Virtuvė	35.7 m ²
5	Pagalbinė patalpa	3.15 m ²
6	Pagalbinė patalpa	3.56 m ²
7	Neigaliųjų san. mazgas	4.91 m ²
8	Moterų WC	3.55 m ²
9	Vyrų WC	3.61 m ²
10	Evakuacinė laiptinė	22.83 m ²
11	Techninė patalpa	7.03 m ²
12	Gamybos patalpa B	1067.1 m ²
13	Virtuvė	32.47 m ²
14	Neigaliųjų san. mazgas	5 m ²
15	Moterų WC	4.03 m ²
16	Vyrų WC	3.06 m ²
17	Holas	32.03 m ²
18	Virtuvė	32.48 m ²
19	Vyrų WC	7.02 m ²
20	Moterų WC	5.34 m ²
21	Neigaliųjų san. mazgas	7.31 m ²
23	Techninė patalpa	10.41 m ²
24	Techninė patalpa	8.46 m ²
25	Techninė patalpa	7.08 m ²
26	Gamybinė patalpa C	968.26 m ²
27	Gamybos patalpa D	791.7 m ²
28	Virtuvė	43.7 m ²
29	Neigaliųjų san. mazgas	6.46 m ²
30	Vyrų WC	3.72 m ²
31	Moterų WC	4.77 m ²
32	Evakuacinė laiptinė	11.13 m ²
33	Evakuacinė laiptinė	22.78 m ²
34	Evakuacinė laiptinė	22.68 m ²
35	Neigaliųjų san. mazgas	6.62 m ²
36	Moterų WC	4.3 m ²
37	Vyrų WC	4.76 m ²
38	Virtuvė	45.48 m ²
39	Laiptinė	10.2 m ²
40	Poilsio kambarys	19.68 m ²
41	Pagalbinė patalpa	8.95 m ²
42	Gamybos patalpa E	921.06 m ²
43	Evakuacinė laiptinė	26.26 m ²
	Suma	5472.46 m²

Sutartiniai žymėjimai:
 ■ Naujai projektuojamos sienos
 ■ Esamos sienos

Funkcinės zonos

■	Bendro naudojimo erdvės
■	Gamybinės patalpos A
■	Gamybinės patalpos B
■	Gamybinės patalpos C
■	Gamybinės patalpos D
■	Gamybinės patalpos E
■	Laiptinė
■	Pagalbinė patalpa
■	Poilsio kambarys
■	San mazgas
■	Techninės patalpos
■	Virtuvė

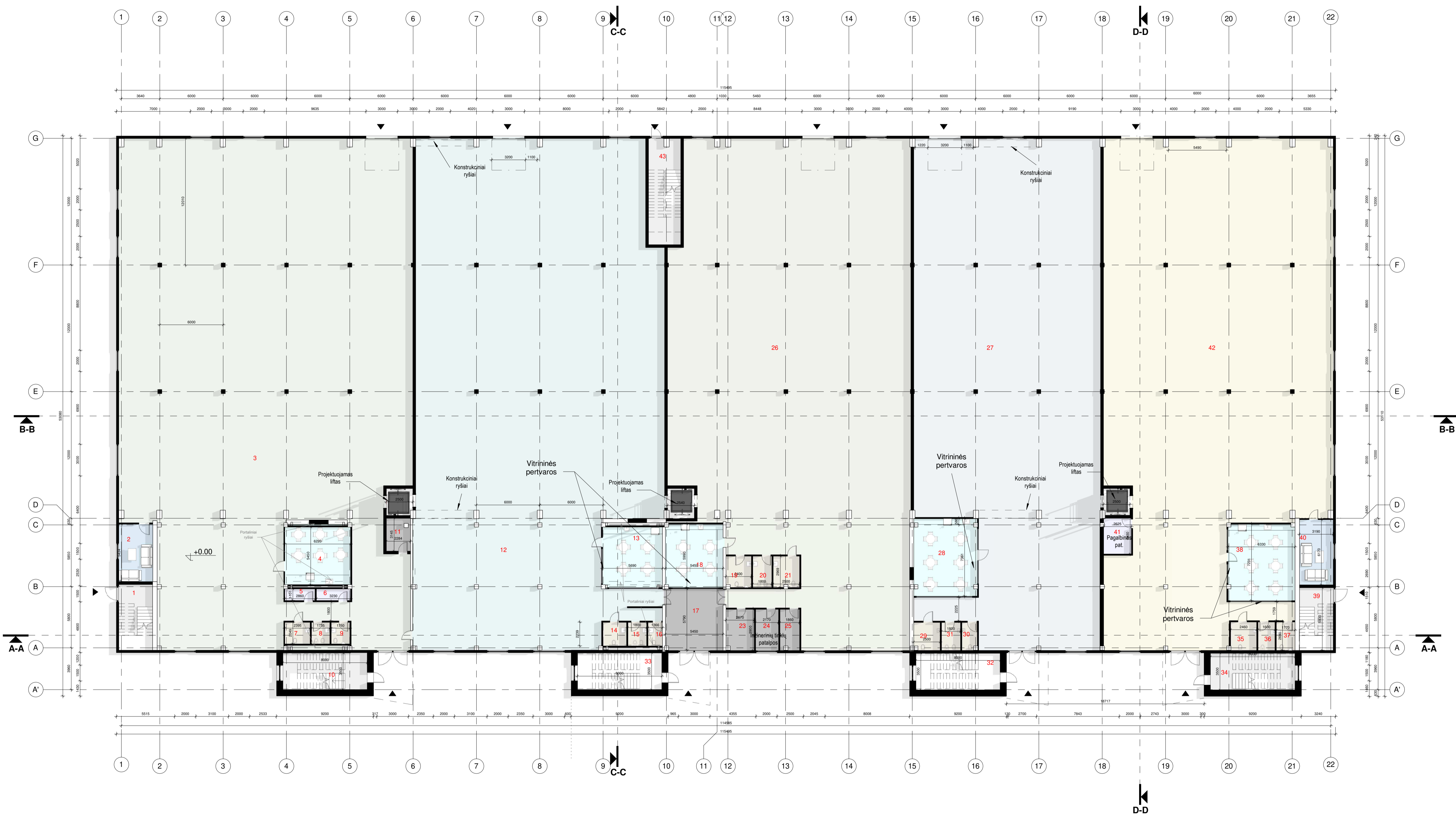

PASTABOS:
 1. Brėžiniuose matmenys pateikti milimetrais (mm);
 2. Matmenis tikslinti vietoje ir derinti su projektuotoju;
 3. Visos naudojamos medžiagos turi atitikti galiojančias prietaisgalerines ir sanitarines higienos normas, rangovas privalo pateikti galiojančius medžiagų sertifikatus;
 4. Langų ir durų atsivėrimo kryptis tikslinti užsakant gaminius;
 5. Pastatas po rekonstravimo numatomas A++ energinio naudingumo klasės.

O	2020-07	Statybos leidimų, statybai	
Laida	Įteikimo data	Laidos statusas. Keitimo priežastis (jei taikoma)	
KVAL. PAT. DOK. NR.	UAB Maspro	Telefonas: +370 609 79272 El. paštas: info@maspro.lt	STATINIO PROJEKTO PAVADINIMAS Gamybos, pramonės paskirties, Europos pr. 27, Kaune, rekonstravimo projektas
A1511	PV	D. Kriaučiūnienė	STATINIO NR. PAVADINIMAS, DOKUMENTO PAVADINIMAS
A1511	PDV	D. Kriaučiūnienė	
018730	Arch.	G. Šliurpaitė	Pirmo aukšto planas
KALBOS TRUMP.	STATYTOJAS IR (ARBA) UŽSAKOVAS	DOKUMENTO ŽYMUO	LAPAS LAPŲ
LT	Kauno miesto savivaldybė	20.013-TP-SA-B- 01	1 1

ANTRO AUKŠTO PATALPŲ EKSPLIKACIJA

Nr.	Pavadinimas	Plotas
44	Poilsio kambarys	17.47 m ²
45	Gamybinė patalpa A	1140.8 m ²
46	Konferencijų salė	23.73 m ²
47	Konferencijų salė	30.25 m ²
48	Konferencijų salė	7.57 m ²
49	Konferencijų salė	7.73 m ²
50	Gamybos patalpa B	973.84 m ²
51	Evakuacinė laiptinė	7.93 m ²
52	Konferencinė patalpa	10.23 m ²
53	Konferencinė patalpa	27.88 m ²
54	Konferencinė patalpa	10.23 m ²
55	Konferencinė patalpa	28.73 m ²
56	Konferencinė patalpa	28.73 m ²
57	Konferencinė patalpa	23.94 m ²
58	Konferencinė patalpa	23.94 m ²
59	Neįgalųjų san. mazgas	4.32 m ²
60	Moterų WC	4.23 m ²
60	Evakuacinė laiptinė	5.87 m ²
61	Vyrų WC	4.26 m ²
62	Koridorius	10.62 m ²
63	Virtuvė	47.45 m ²
64	Vyrų WC	3.69 m ²
65	Moterų WC	4.01 m ²
66	Koridorius	21.93 m ²
67	Virtuvė	29.97 m ²
68	Holas	15.84 m ²
69	Laiptinė	17.66 m ²
70	Laiptinė	28.05 m ²
71	Virtuvė	29.78 m ²
72	Moterų WC	4.1 m ²
73	Vyrų WC	4.6 m ²
74	Neįgalųjų san. mazgas	5.41 m ²
75	Gamybinė patalpa C	951.01 m ²
76	Neįgalųjų san. mazgas	4.14 m ²
77	Moterų WC	3.28 m ²
78	Vyrų WC	4.12 m ²
79	Koridorius	10.92 m ²
80	Virtuvė	36.15 m ²
81	Evakuacinė laiptinė	28.4 m ²
82	Laiptinė	7.39 m ²
83	Konferencijų salė	24.01 m ²
84	Gamybos patalpa D	718.02 m ²
85	Konferencijų salė	30.6 m ²
86	Konferencinė patalpa	7.92 m ²
87	Konferencinė patalpa	15.83 m ²
88	Konferencinė patalpa	7.92 m ²
89	Konferencijų salė	30.6 m ²
90	Konferencijų salė	24.01 m ²
91	Poilsio kambarys	19.68 m ²
92	Evakuacinė laiptinė	4.51 m ²
93	Moterų WC	4.32 m ²
94	Virtuvė	37.66 m ²
95	Neįgalųjų san. mazgas	6.96 m ²
96	Vyrų WC	4.57 m ²
97	Gamybos patalpa E	865.15 m ²
98	Neįgalųjų san. mazgas	5.18 m ²
		5457.15 m ²

Sutariniai žymėjimai:
 ■ Naujai projektuojamos sienos
 ■ Esamos sienos

- Funkcinės zonos
- Bendro naudojimo erdvės
 - Gamybinės patalpos A
 - Gamybinės patalpos B
 - Gamybinės patalpos C
 - Gamybinės patalpos D
 - Gamybinės patalpos E
 - Konferencinė patalpa
 - Konferencinės patalpos
 - Koridorius
 - Laiptinė
 - Poilsio kambarys
 - San mazgas
 - Virtuvė

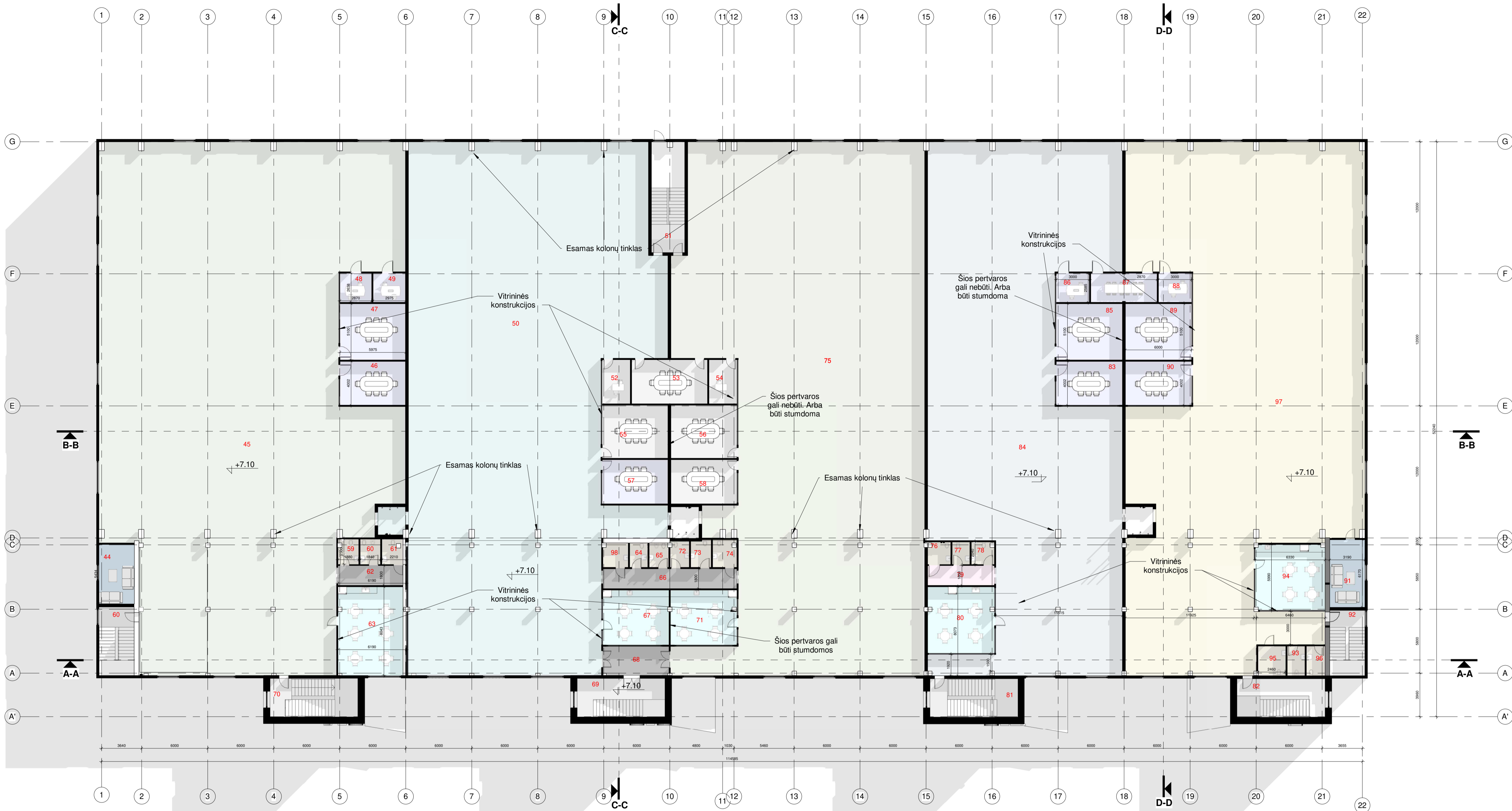

PASTABOS:
 1. Brėžiniuose matmenys pateikti milimetrais (mm);
 2. Matmenis tikslinti vietoje ir derinti su projektuotoju;
 3. Visos naudojamos medžiagos turi atitikti galiojančias priešgatarines ir sanitarines higienos normas, rangovas privalo pateikti galiojančių medžiagų sertifikatus;
 4. Langų ir durų atsivėrimo kryptis tikslinti užsakant gaminius;
 5. Pastatas po rekonstravimo numatomas A++ energinio naudingumo klases.

O	2020-07	Statybos leidimu, statybai		
Laida	Įteikimo data	Laidos statusas. Keitimo priežastis (jei taikoma)		
KVAL. PAT. DOK. NR.	UAB Maspro	Telefonas: +370 609 79272 El. paštas: info@maspro.lt	STATYBOS PROJEKTO PAVADINIMAS Gamybos, pramonės paskirties, Europos pr. 27, Kaune, rekonstravimo projektas	
A1511	PV	D. Kriaučiūnienė	STATYBOS NR. PAVADINIMAS, DOKUMENTO PAVADINIMAS	LAIŠKA
A1511	PDV	D. Kriaučiūnienė		
018730	Arch.	G. Šiurpaitė	Antro aukšto planas	O
KALBOS TRUMP.	STATYTOJAS IR (ARBA) UŽSAKOVAS	DOKUMENTO ŽYMUO	LAPAS	LAPŲ
LT	Kauno miesto savivaldybė	20.013-TP-SA-B- 02	1	1

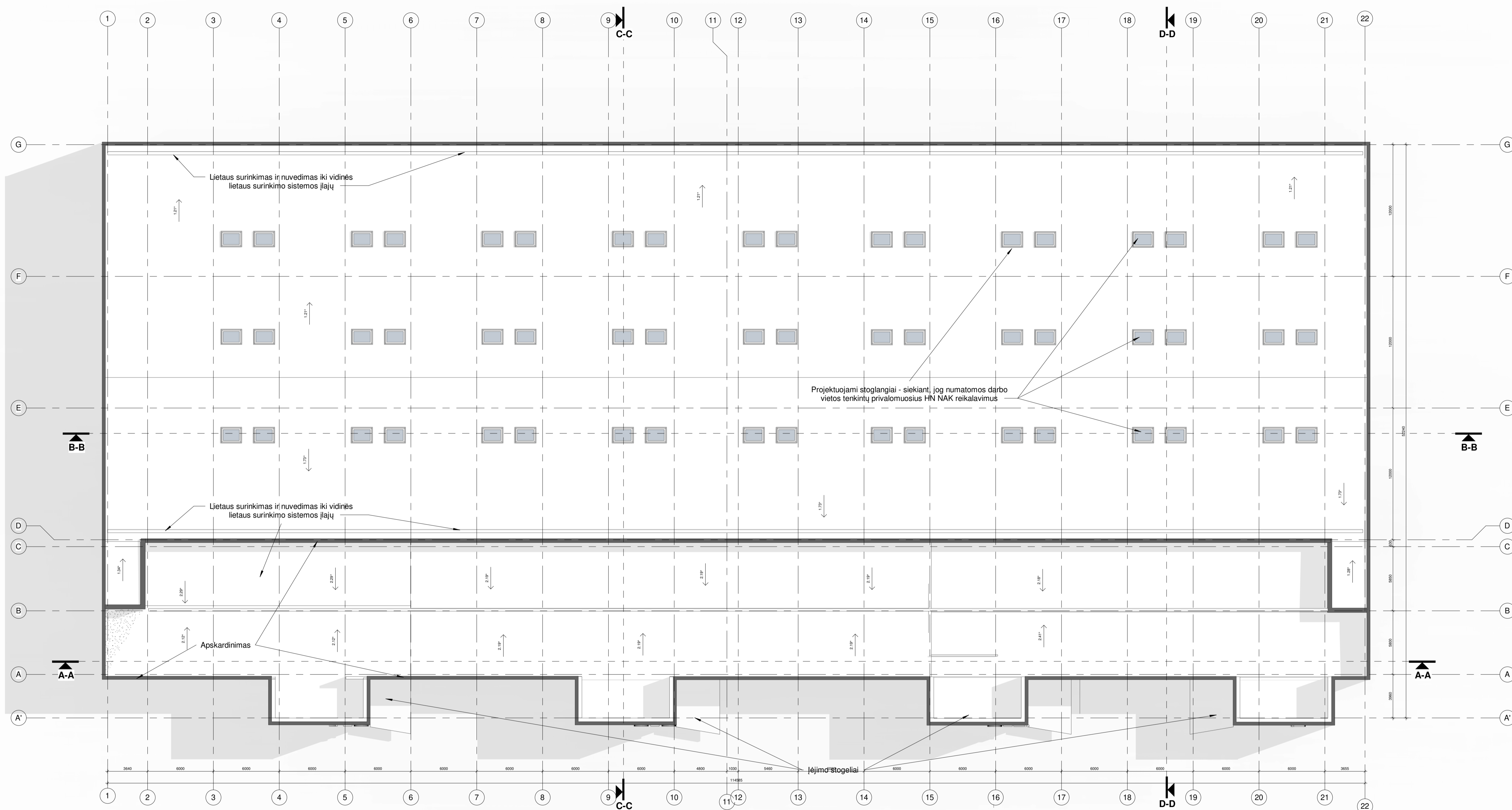

PASTABOS:
 1. Brėžiniuose matmenys pateikti milimetrais (mm);
 2. Matmenis tikslinti vietoje ir derinti su projektuotoju;
 3. Visos naudojamos medžiagos turi atitikti galiojančias priešgaisrines ir sanitarines higienos normas, rangovas privalo pateikti galiojančius medžiagų sertifikatus;
 4. Langų ir durų atsidėrimo kryptis tikslinti užsakant gaminius;
 5. Pastatas po rekonstravimo numatomas A++ energinio naudingumo klasės.

O	2020-07	Statybos leidimui, statybai		
Laida	Įteikimo data	Laidos statusas. Keitimo priežastis (jei taikoma)		
KVAL. PAT. DOK. NR.	UAB Maspro	Telefonas: +370 609 79272 El. paštas: info@maspro.lt	STATINIO PROJEKTO PAVADINIMAS Gamybos, pramonės paskirties, Europos pr. 27, Kaune, rekonstravimo projektas	
A1511	PV	D. Kriaučiūnienė	STATINIO NR. PAVADINIMAS, DOKUMENTO PAVADINIMAS	LAIKA
A1511	PDV	D. Kriaučiūnienė	Stogo planas	O
018730	Arch.	G. Šiurpaitė		M1:150
KALBOS TRUMP.	STATYTOJAS IR (ARBA) UŽSAKOVAS	DOKUMENTO ŽYMUO	LAPAS	LAPŲ
LT	Kauno miesto savivaldybė	20.013-TP-SA-B- 03	1	1

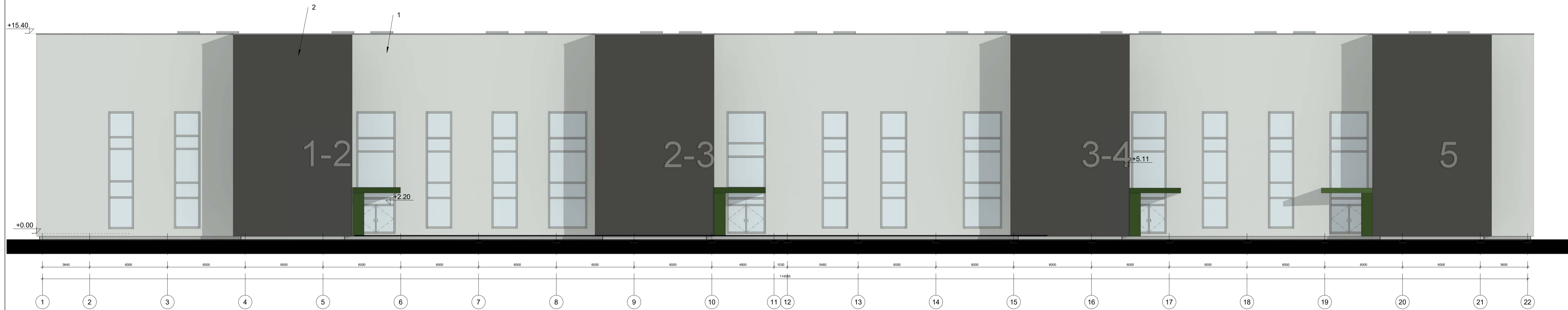

FASADAS AŠYSE 1-22



FASADAS AŠYSE 22-1

Sutartiniai žymėjimai:

1	Sandwich tipo šviesiai pilkos spalvos fasado plokštės
2	Sandwich tipo tamsiai pilkos spalvo fasado plokštė

PASTABOS:

1. Brėžiniuose matmenys pateikti milimetrais (mm), pastato altitudės nurodytos metrais (m);
2. Matmenis tikslinti vietoje ir derinti su projektuotoju;
3. Visos naudojamos medžiagos turi atitikti galiojančias priešgaisrines ir sanitarine higienos normas, rangovas privalo pateikti galiojančius medžiagų sertifikatus;
4. Langų ir durų atsidėrėmo kryptis tikslinti užsakant gaminius;
5. Fasadinių plokščių sudalinimą tikslinti darbo projekto metu.
6. Pastatas po rekonstravimo numatomas A++ energinio naudingumo klasės.

O	2020-07	Statybos leidimui, statybai		
Laida	Išleidimo data	Laidos statusas. Keitimo priežastis (jei taikoma)		
KVAL. PAT. DOK. NR.	UAB Maspro	Telefonas: +370 609 79272 El. paštas: info@maspro.lt	STATINIO PROJEKTO PAVADINIMAS Gamybos, pramonės paskirties, Europos pr. 27, Kaune, rekonstravimo projektas	
A1511 A1511 018730	PV PDV Arch.	D. Kriaučiūniene D. Kriaučiūniene G. Šliurpaitė	STATINIO NR. PAVADINIMAS, DOKUMENTO PAVADINIMAS Fasadai 1-22.22-1	LADA O
KALBOS TRUMP. LT	STATYTOJAS IR (ARBA) UŽSAKOVAS Kauno miesto savivaldybė	DOKUMENTO ŽYMUO 20.013-TP-SA.B- 04	M1:150	LAPAS 1

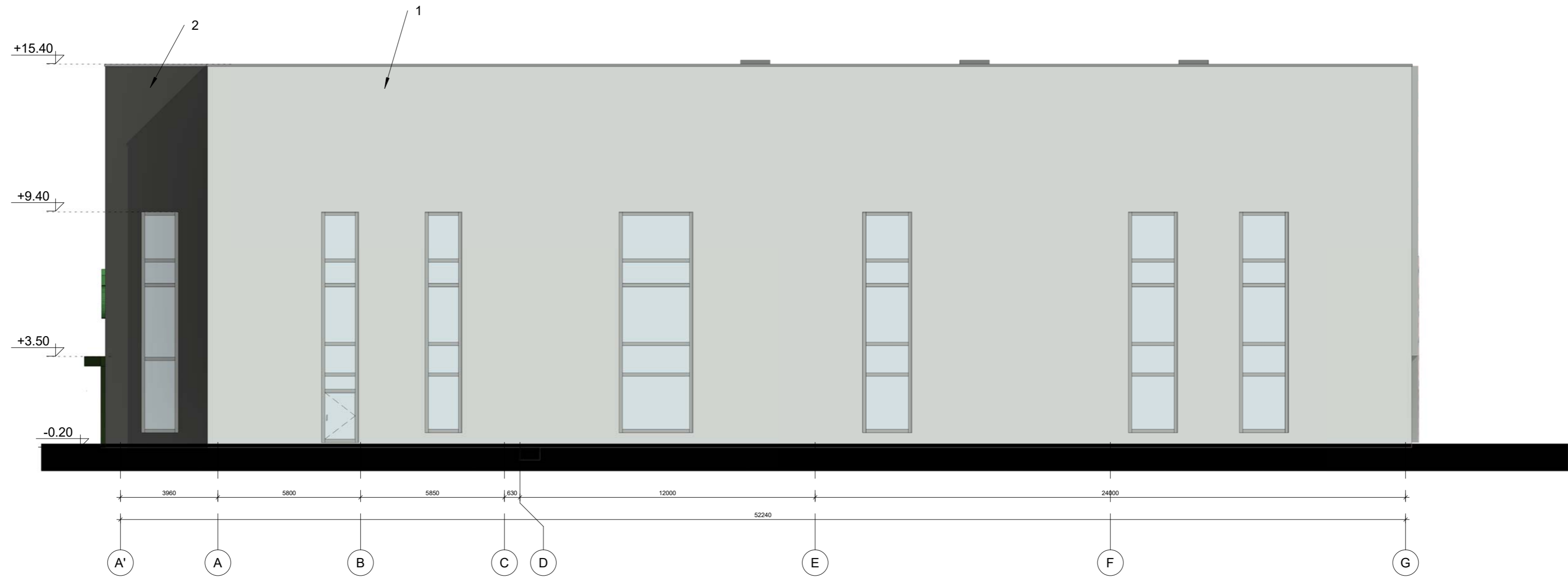

Fasadas ašyse A1-F

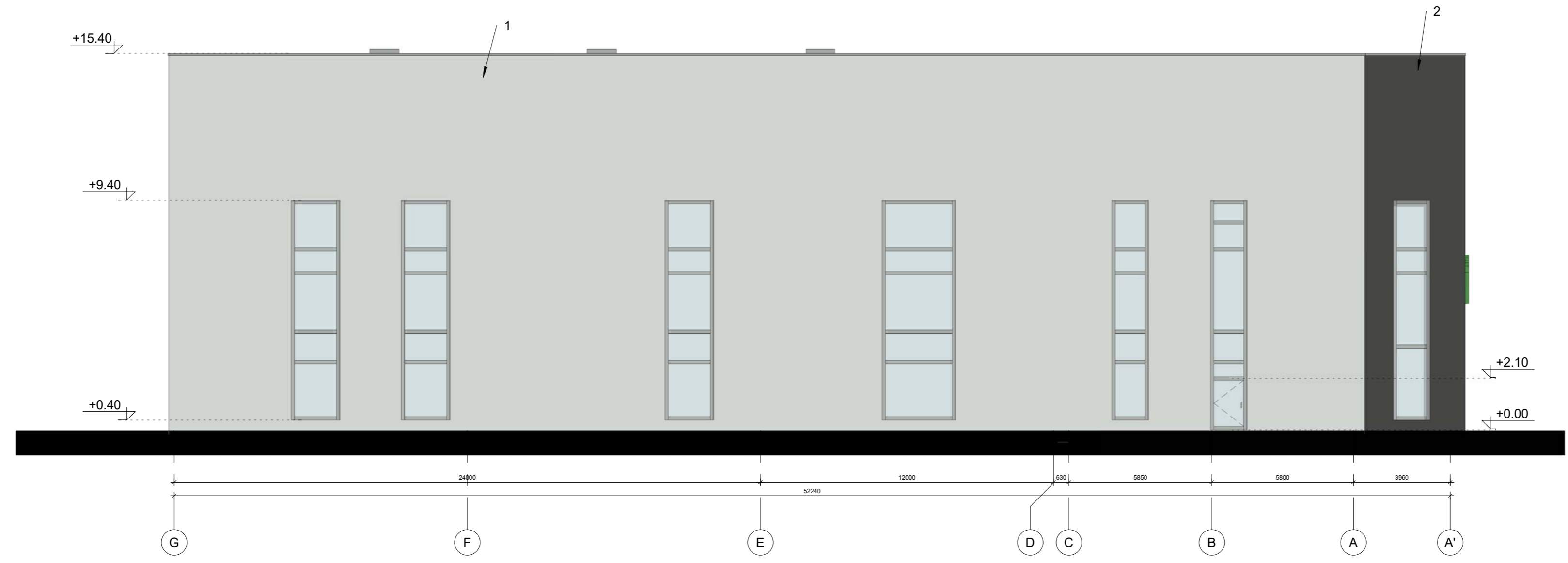

Fasadas ašyse F-A1

Sutartiniai žymėjimai:

1	Sandwich tipo šviesiai pilkos spalvos fasado plokštės
2	Sandwich tipo tamsiai pilkos spalvo fasado plokštė

PASTABOS:

- Brėžiniuose matmenys pateikti milimetrais (mm), pastato altitudės nurodytos metrais (m);
- Matmenis tikslinti vietoje ir derinti su projektuotoju;
- Visos naudojamos medžiagos turi atitikti galiojančias priešgaisrines ir sanitarinę higienos normas, rangovas privalo pateikti galiojančius medžiagų sertifikatus;
- Langų ir durų atsivėrimo kryptis tikslinti užsakant gaminius;
- Fasadinių plokščių sudalinimą tikslinti darbo projekto metu.
- Pastatas po rekonstravimo numatomas A++ energinio naudingumo klasės.

O	2020-07	Statybos leidimui, statybai			
Laida	Išleidimo data	Laidos statusas. Keitimo priežastis (jei taikoma)			
KVAL. PAT. DOK. NR.	UAB Maspro Telefonas: +370 609 79272 El. paštas: info@maspro.lt		STATINIO PROJEKTO PAVADINIMAS Gamybos, pramonės paskirties, Europos pr. 27, Kaune, rekonstravimo projektas		
A1511	PV	D. Kriaučiūnienė	STATINIO NR. PAVADINIMAS, DOKUMENTO PAVADINIMAS Fasadai A-E, E-A	LAIDA O	
A1511	PDV	D. Kriaučiūnienė			
018730	Arch.	G. Šliurpaitė			
KALBOS TRUMP. LT	STATYTOJAS IR (ARBA) UŽSAKOVAS Kauno miesto savivaldybė		DOKUMENTO ŽYMUO 20.013-TP-SA.B- 05	LAPAS 1	LAPŲ 1

M1:150

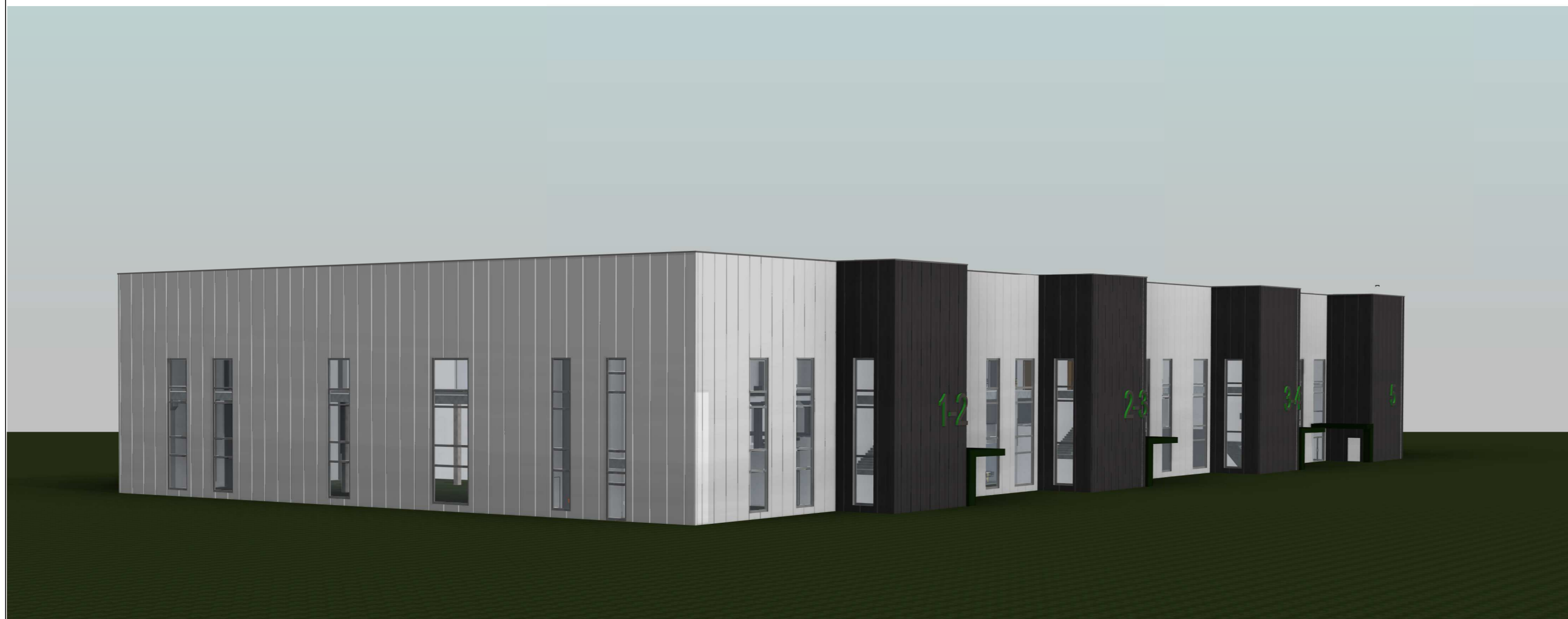
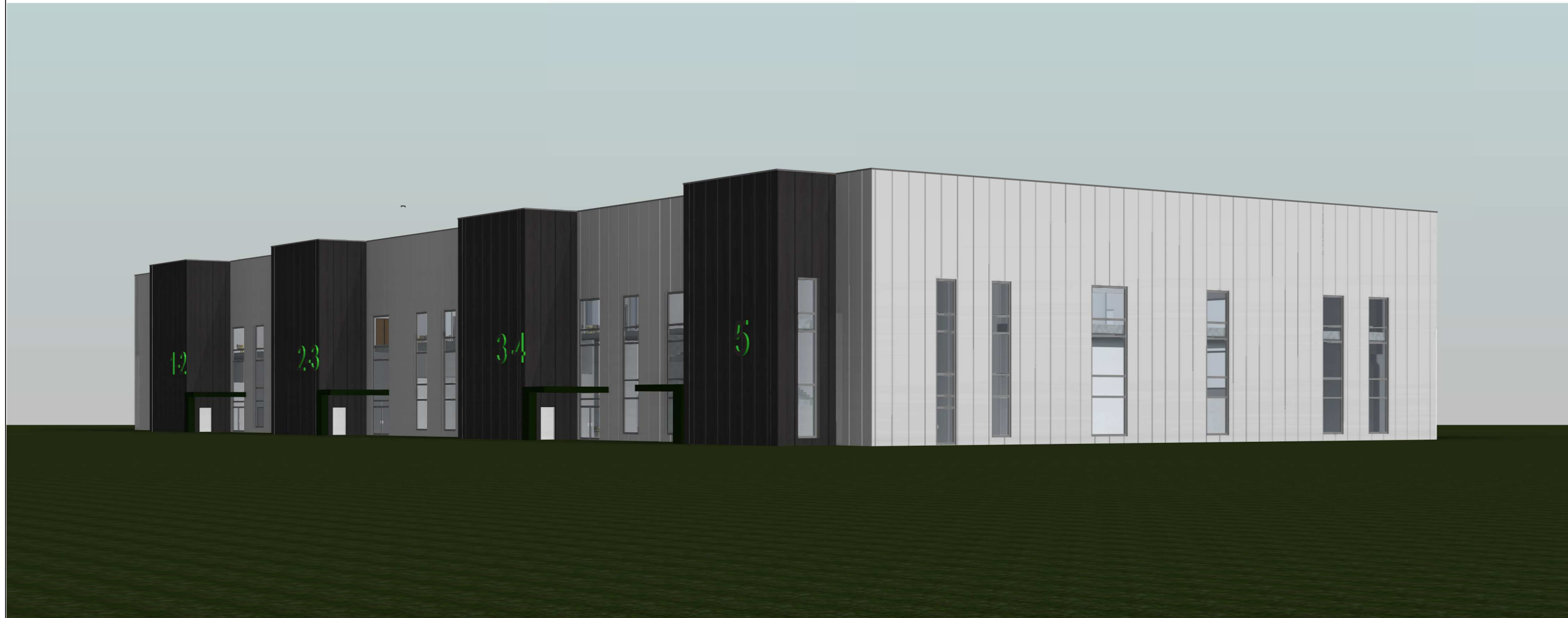

O	2020-07	Statybos leidimui, statybai				
Laida	Išleidimo data	Laidos statusas. Keitimo priežastis (jei taikoma)				
KVAL. PAT. DOK. NR.	UAB Maspro Telefonas: +370 609 79272 El. paštas: info@maspro.lt		STATINIO PROJEKTO PAVADINIMAS Gamybos, pramonės paskirties, Europos pr. 27, Kaune, rekonstravimo projektas			
A1511	PV	D. Kriaučiūnienė		STATINIO NR. PAVADINIMAS, DOKUMENTO PAVADINIMAS	LAIDA	
A1511	PDV	D. Kriaučiūnienė		Vizualizacijos	O	
018730	Arch.	G. Šliurpaitė				
KALBOS TRUMP. LT	STATYTOJAS IR (ARBA) UŽSAKOVAS Kauno miesto savivaldybė		DOKUMENTO ŽYMUO 20.013-TP-SA.B- 08		LAPAS	LAPŲ
					1	1



O	2020-07	Statybos leidimui, statybai				
Laida	Išleidimo data	Laidos statusas. Keitimo priežastis (jei taikoma)				
KVAL. PAT. DOK. NR.	UAB Maspro Telefonas: +370 609 79272 El. paštas: info@maspro.lt			STATINIO PROJEKTO PAVADINIMAS Gamybos, pramonės paskirties, Europos pr. 27, Kaune, rekonstravimo projektas		
A1511	PV	D. Kriaučiūnienė		STATINIO NR. PAVADINIMAS, DOKUMENTO PAVADINIMAS		
A1511	PDV	D. Kriaučiūnienė		Laida		
018730	Arch.	G. Šliurpaitė		O		
KALBOS TRUMP. LT	STATYTOJAS IR (ARBA) UŽSAKOVAS Kauno miesto savivaldybė			DOKUMENTO ŽYMUO 20.013-TP-SA.B- 09	LAPAS 1	LAPŲ 1