

NR. 280

KADASTRO DALIS



MĖS IR KITO NEKILNOJAMOJO TURTO
KADASTRO IR REGISTRO VALSTYBĖS ĮMONĖ

KAUNO FILIALAS
MIESTO, RAJONO
GYVENTOJŲ APTARNAVIMO BIURAS

461256
11

NEKILNOJAMOJO TURTO KADASTRO IR REGISTRO BYLA

Nr. 24525 /

TOMAS _____

MĖS SKLYPO KADASTRO Nr.: / : _____

INVENTORINIS NUMERIS 1885

ADRESAS: KAUNAS

KOVO 11-SIOS G-VĖ 13D-21

Pradėta 2001 03 02

Baigta _____

Lapų skaičius _____

Saugoti nuolat

BYLOS Nr. VIDAUS APYRAŠAS

Eil. Nr.	Data	Dokumento antraštė	Lapų Nr.	Darbuotojo, tvarkiusio bylą, v., pavardė	Parašas
1	2	3	4	5	6
	2008 05 02	aukštų planai	1		
		kadastrinis suvaidinimas	2		
		forma 2D	3		
		forma 2D	4		
		depliatacija	5		
			5		

II AUKŠTAS

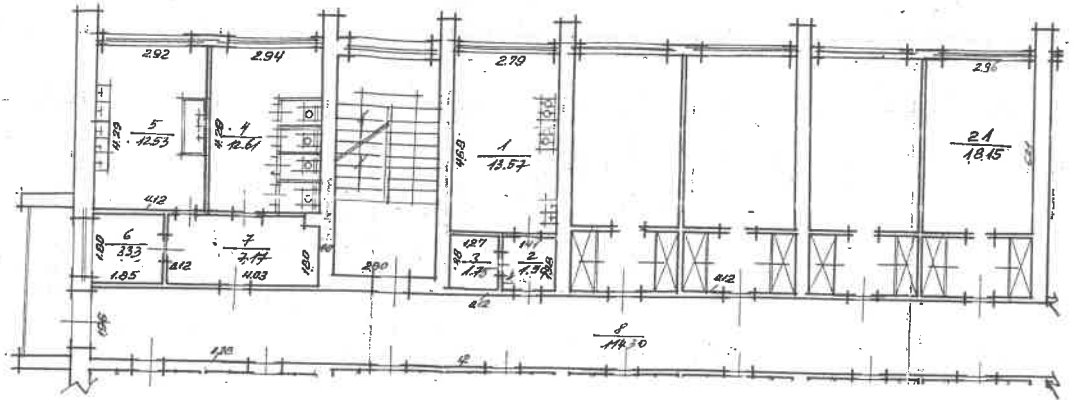

KOVO H-105 130 21
 RAUNAS 10 18/10 RAUCIĻĀNE
 353 100
 2001.03.02

Kadastro duomenų bylos Nr. 1885

Nekilnojamojo turto buto (patalpos) kadastro duomenys

Kadastro duomenys užfiksuoti 2001 m. kovo mėn. 02 d.

Registro Nr.	Versija	Versijos data	Sudarymo data
20/255630	1	2001 03 07 16:47:36	2001 03 02

Adresas **Kaunas Kovo 11-osios g. 130 - 21**

Unikalus Nr. **19/971-0101-01-0:0110**

Paskirtis **Gyvenamoji (butų)**

Pavadinimas **Butas**

Aprašymas

Aukštas	2	Rūsiai	Nėra
Kambarių skaičius	1	Pažym. plane	21
Bendras plotas kv. m	18,15	Baigtumas	
Gyvenamas plotas kv. m	18,15		

Šildymas	Centrinis šildymas iš ŠEC
Vandentiekis	Miesto vandentiekis
Kanalizacija	Miesto kanalizacija
Dujos	Gamtinės
Karštas vanduo	Yra
Viryklė	Dujinės
Vonios kambarys	Nėra

Pastato, kuriame yra butas (patalpos), duomenys:

Pažymėjimas plane	1A5p	Sienos	Plytų mūras
Statybos metai	1971		
Aukštų skaičius	5		

Parengė *[Signature]* Inžiniere *[Signature]* MACKVIČIENĖ

Grupės vedėjas *[Signature]*

[Signature]
MACKVIČIENĖ

Bylos Nr. 1885

Buto (patalpos) kadastro duomenys

Kadastro duomenys užfiksuoti 2001 m. 03 mėn. 08

Adresas

Gatvė, Nr.	<u>Tovro - 14308</u>	<u>130-21</u>
Kaimas (miestelis)		
Miestas	<u>Tauragės</u>	
Savivaldybė	<u>Tauragės m.</u>	

Paskirtis

Pavadinimas

gyvenamoji
butas

Objekto aprašymas

1-13,57 2-194 3-175 4-1261 5-1253
6-333 7-717 8-11430 b.n.p.

Aukštas

Kambarių skaičius

Bendras plotas m²

<u>2</u>
<u>1</u>
<u>18,15</u>

Rūšys

užm.

Šildymas

Vandentiekis

Kanalizacija

Dujos

Karštas vanduo

Viryklė

Vonios kambarys

Kodas	<u>centralinis</u>
	<u>miesto</u>
	<u>užm.</u>
	<u>gamtinis</u>
	<u>užm.</u>
	<u>dujine</u>
	<u>užm.</u>

Pastato, kuriame yra butas (patalpa), kadastro duomenys

Paskirtis

Pavadinimas

Pažymėjimas plane

Statybos metai

Rekonstrukcijos metai

Aukštų skaičius

Sienų medžiaga

Pastato baigtumas

<u>gyvenamoji</u>
<u>gyvenamoji namas</u>
<u>11115/P</u>
<u>1971</u>
<u>-</u>
<u>5</u>
<u>plytinis</u>
<u>100</u>

Užpildė

techniki (pareigų pavadinimas, v. pavardė, data) 20010308

Tikrino

(pareigų pavadinimas, v. pavardė, data)



