

32-21-21

S. N.



REGISTRŲ CENTRAS
VALSTYBĖS ĮMONĖS REGISTRŲ CENTRO
KAUNO FILIALAS

NEKILNOJAMOJO TURTO

.....
**KADASTRO IR REGISTRO
DOKUMENTŲ BYLA**

NR. _____ / _____ - _____

TOMAS _____

ŽEMĖS SKLYPO UNIKALUS KODAS _____

Td-02-02

REGISTRO NUMERIS 20/120982

INVENTORINIS NUMERIS 6599

ADRESAS Kaunas

Radvilėnu, pl. 26b

Pradėta 1955 01 10

Baigta

Lapų skaičius

Saugoti nuolat

PANAIKINTO NEKILNOJAMOJO DAIKTO
KADASTRO IR REGISTRO DOKUMENTŲ BYLOS
NR.



VALSTYBĖS ĮMONĖS REGISTRŲ CENTRO
KAUNO FILIALAS

NEKILNOJAMOJO TURTO OBJEKTO
KADASTRINIŲ MATAVIMŲ BYLA

1 TOMAS

Nekilnojamojo turto objektas: **Statiniai**

Žemės sklypo kadastrinis Nr.:

Bylos Nr.: **6599**

Registro Nr.: **20/120982**

Adresas: **Kaunas Radvilėnų pl. 26 b**

Lapų skaičius: **7**

SUDERINTA

Nys Kadastro spec

(parašas)

Šipilė Aušra

(parašas)

2006 01 13

(vardas pavardė)

(data)



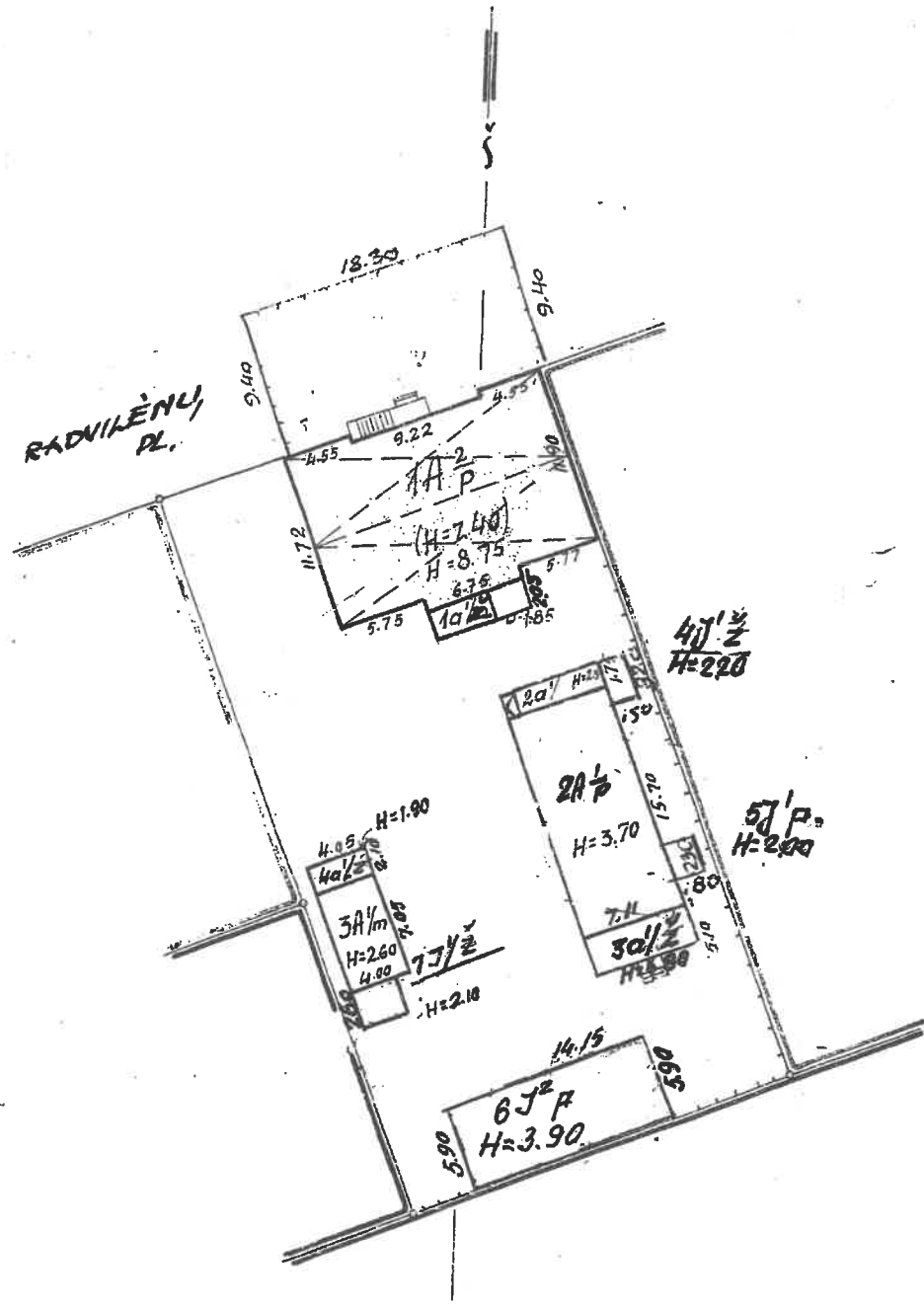

Apžiūrėta tik 3A m pastatas



 VALSTYBĖS ĮMONĖS REGISTRŲ CENTRO KAUNO FILIALAS			
Pareigos	V., pavardė	Parašas	Data
Matininkė asistentė	R. Janulevičiūtė	<i>[Signature]</i>	2005. 12. 28
Statinių išdėstymo planas		1:500	A.V.
Kauno m. sav. Kauno m. sav.			
Kauno Radvilėnų pl. 26B			
Sudarytas pagal 2005.12.28 kadastrinių matavimų duomenis		Pastato pažymėjimas plane: 3A1m	

Statinio nuotraukos**Adresas: Kaunas Radvilėnų pl. 26B**

Fotografuota 2005 m. gruodžio 28 d.

Paskirtis	Gyvenamoji (ind. namui)
Pavadinimas	Gyvenamasis namas
Unikalus pastato Nr.	1993-5036-4030
Pažymėjimas plane	3A1m

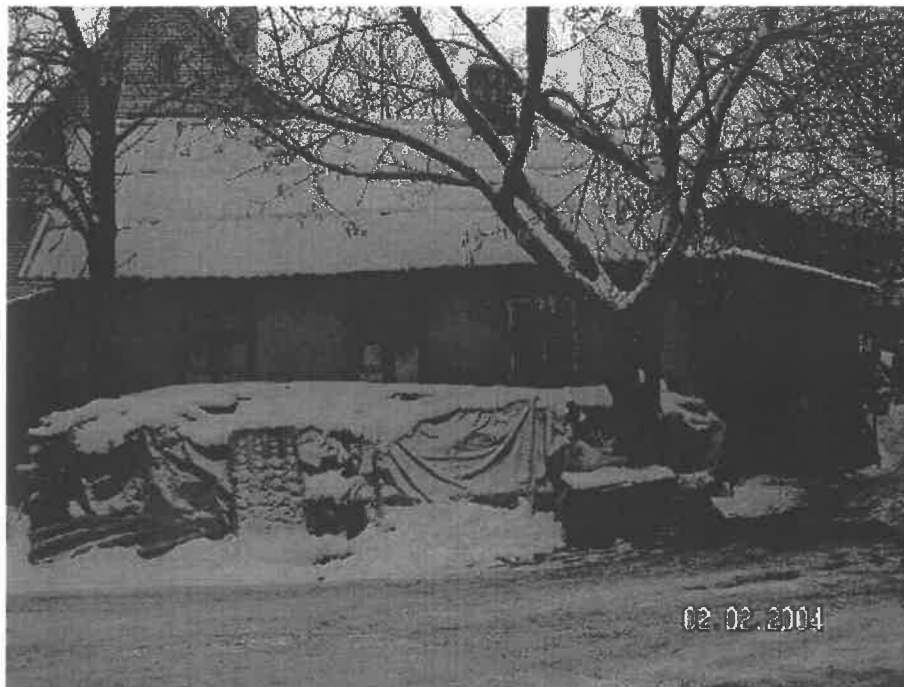

Parengė Matininkė asistentė



R. Janulevičiūtė 2005 12 28

(pareiḡos, parašas, v. pavardė, data)

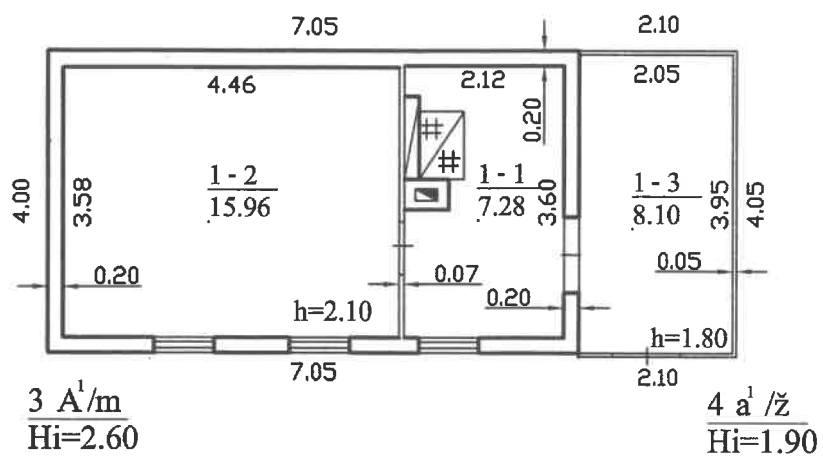

VALSTYBĖS ĮMONĖS REGISTRŲ CENTRO KAUNO FILIALAS			
Pareigos	V., pavardė	Parašas	Data
Matininkė asistentė	R. Janulevičiūtė		2005 12 28
	... specialistė		2006 01 15
PIRMO AUKŠTO PLANAS		1:100	A.V.
Kauno m. sav. Kauno m. sav.			
Kauno Radvilėnų pl. 26B			
Sudarytas pagal 2005 12 28 kadastrinių matavimų duomenis		Pastato pažymėjimas plane: 3A1m	

Pagrindinio pastato, jo dalių ir priestatų kadastro duomenys

Adresas: Kaunas Radvilėnų pl. 26B

Įrašo Nr.: 1993-5036-4030

Pagrindinio pastato ir jo dalių kadastro duomenys

Kadastro duomenys	Pagrindinis pastatas	Rūsysis (pusrūsis)	Pastogės patalpos
Įrašo duomenys užfiksuoti	2005-12-28	X	X
Plotas	3A1m		
Paskirtis	Gyvenamoji (1 buto past.)	X	X
Pavadinimas	Gyvenamasis namas	X	X
Statybos pr.-pab. metai	1939-1939		
Rekonstr. pr.-pab. metai	-		
Baigtumas %	100		
Užstatytų skaičius	1	X	X
Tūris m3	65		
Bendras plotas m2	23,24		
Stipriamatai	Betonas	X	X
Stipriavienos	Rąstai		
Stiprierdangos	Medis		
Stiprių konstrukcija	Šlaitinis	X	X
Stiprių danga	Ruberoidas	X	X
Stiprių apdaila	Medinės dailylentės	X	X
Stiprių pertvaros	Medinės lentos		
Stiprių grindys	Lentos		
Stiprių langai	Mediniai		
Stiprių durys	Medinės		
Stiprių vidaus apdaila	Dažai		
Šildymas	Krosninis šildymas		
Šildymo vandentiekis	Miesto vandentiekis		
Šiluminė analizacija	Nėra		
Šiluminės nuostojos	Nėra		
Šiluminis sąrašas vanduo	Nėra		
Šiluminė elektra	Yra		
Šiluminė šiluminė priekabė	Nėra		
Šiluminės kambarys	Nėra		
Šiluminis šiluminis ir kondicion.	Nėra		

Viso pastato	
Bendras plotas m2	31,34
Baigtumas %	100
Užstatytas plotas m2	37
Tūris m3	81
Centro koordinatės X/Y	6085633/495890
Plotas bruto m2	37

Pagrindinio pastato priestatų (jų dalių) kadastro duomenys

1

Kadastro duomenys	Priestatas	Priestatas	Priestatas
duomenys užfiksuoti	2005-12-28		
lymėjimas	4a1ž		
pavadinimas	Priestatas		
statybos pr.-pab. metai	1939-1939		
rekonstr. pr.-pab. metai	-		
naiktumas %	100		
laukštų skaičius	1		
tūris m3	16		
plotas m2	8,1		
medžiagos	Betonas		
konstrukcijos	Medis su karkasu		
erdangos	Medis		
stogo konstrukcija	Šlaitinis		
stogo danga	Ruberoidas		
šilumos apdaila	Nėra		
ventilacijos	Nėra		
šildymas	Lentos		
langai	Nėra		
durys	Medinės		
šilumos apdaila	Nėra		

parengė Matininkė asistentė

R.Janulevičiūtė 2005 12 28

(pareigos, parašas, v. pavardė, data)

patvirtino

(pareigos, parašas, v. pavardė, data)

Vyr. kadastro
specialistė
Nijolė Čirvilienė



Pagrindinio pastato, jo dalių ir priestatų įkainojimas (perkainojimas)

Adresas: Kaunas Radvilėnų pl. 26B

Statybos kainos indeksas

Vertės nustatymo data	Žymėjimas (P)	Pavadinimas	Kasmetinis vert. maž. koef.	Kokybės balas	Matavimo vienetas	Kiekis	Kainynas ir lentelė	Vidutinė vieneto st. vertė po indeksavimo Lt	Atkurimo kaštai (statybinė vertė) Lt	Nusidėvėjimas %	Atkuriamoji vertė Lt	Vietovės pataisos koeficientas	Vidutinė rinkos vertė
2005-12-28	P	3A1m Gyvenamasis namas			Tūris m3	81		518	42000	70	12600	1,20	15100
2005-12-28	P	3A1m Gyvenamasis namas			Tūris m3	65	2.1.5.1	535		70			
2005-12-28	P	4a1ž Priestatas			Tūris m3	16	2.1.6.1	449		70			

Parengė Matininkė asistentė

R. Janulevičiūtė 2005 12 28

(pareigos, parašas, v. pavardė, data)

[Signature] 2006 01 18

Tikrino

(pareigos, parašas, v. pavardė, data)

[Signature]
Nijolė Čiurpė



Adresas: Kaunas Radvilėnų pl. 26B
 Unikalus Nr.: 1993-5036-4030
 Kadastro duomenys užfiksuoti 2005 m. guodžio 28 d.

Aukšto Nr.	Patalpos pažymėjimas plane		Patalpos pavadinimas	Bendras	Naudingas				Iš to skaičiaus			Gyvenamosios paskirties patalpų plotai m2			Negyvenamosios paskirties patalpų plotai m2	
	1 sim-bolis	2 sim-bolis			6	7	8	9	10	11	12	Pagalbinis nenau-dingas	Rūsių (pusrūsių)	Garažų	Pagalbinis	Pagalbinis
1	2	3	4	5	6	7	8	9	10	11	12	13	14			
1	1	1	Virtuvė	7,28	7,28			7,28								
1	1	2	Kambarys	15,96	15,96	15,96										
1	1	3	sandėlis	8,10	8,10			8,10								
Iš viso pirmame aukšte (3 patalpos)				31,34	31,34	15,96		15,38								
Iš viso (3 patalpos)				31,34	31,34	15,96		15,38								

Parengė *[Signature]* Matinėskė asistentė
 (pareigos, parašas, v. pavardė, data)



R. Janulevičiūtė 2005
 2006 01 13

(pareigos, parašas, v. pavardė, data)
 SPECIALUS
 Nijolė *[Signature]*

