



ŽEMĖS IR KITO NEKILNOJAMOJO TURTO
KADASTRO IR REGISTRO VALSTYBĖS ĮMONĖ

_____ KAHNO FILIALAS

_____ MIESTO, RAJONO
GYVENTOJŲ APTARNAVIMO BIURAS

NEKILNOJAMOJO TURTO KADASTRO IR REGISTRO BYLA

Nr. 16332 / 17203 _____

TOMAS _____

ŽEMĖS SKLYPO KADASTRO Nr.: / : _____

INVENTORINIS NUMERIS _____

ADRESAS: BARŠAUSKO 79-56, KAHNAS

Pradėta 2000 06 14

Baigta _____

Lapų skaičius _____

Saugoti nuolat

3 AKRŠTAS

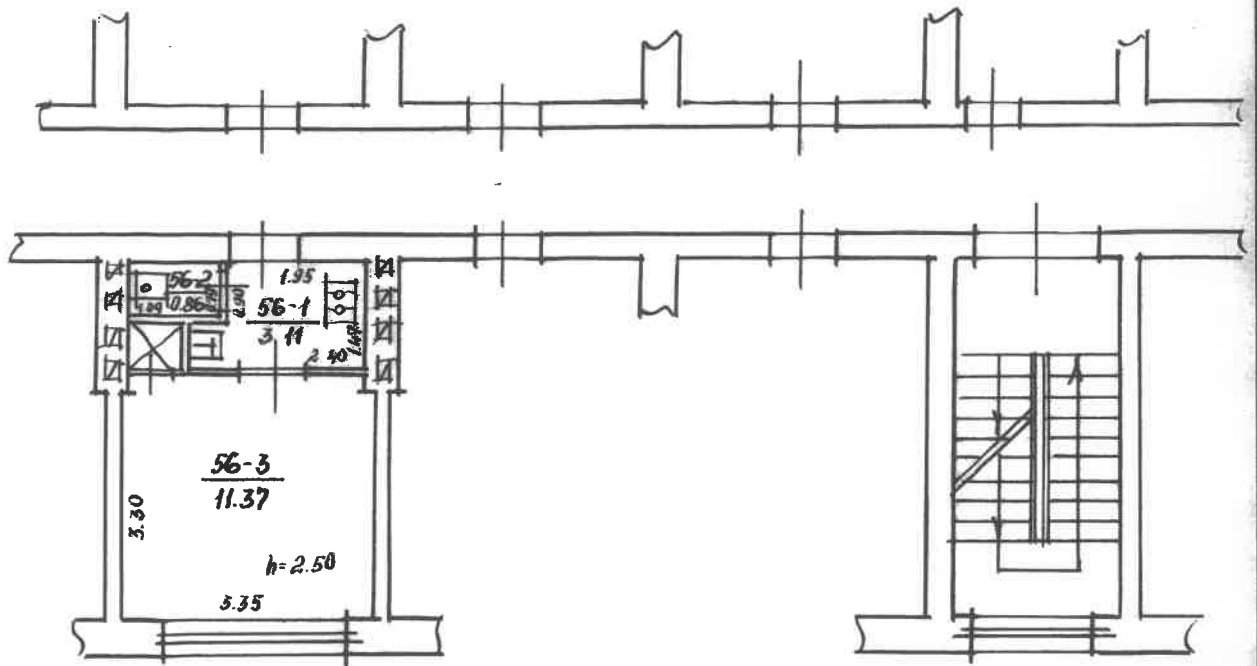

Projektas sukuriamas pagal užsakovo reikalavimus ir technines specifikacijas. Projektas parengtas pagal Lietuvos Respublikos statybos įstatymą ir jo patvirtintą redakciją.			
BARSAUSKO		kv. Nr. 79	Bt. 56
Projektavė KALINAS		Architektas Y. JASINSKIENE	Data 2000.06.14
Sk. 945	Sit. 9C	M4B	Tikrinantis [Signature]
A1 100	Sk. 2000		Data 2000.06.14

Kadastro duomenų bylos Nr. 17203

Nekilnojamojo turto registre įregistruoto buto (patalpos) kadastro duomenys

Kadastro duomenys užfiksuoti 2000 m. birželio mėn. 14 d.

Registro	Nr.	Versija	Versijos data	Statusas	Sudarymo data
	20/236080	2	2000.06.19 15:01:18	Kartotekos duomenys	1985.05.06

Adresas **Kaunas K. Baršausko g. 79 - 56**

Unikalus Nr. **19/962-0054-01-1:0082**

Paskirtis **Gyvenamoji (butų)**

Pavadinimas **Butas**

Aprašymas

Aukštas	3	Rūsysis	Nėra
Kambarių skaičius	1	Pažym.plane	56
Bendras plotas kv. m	15,34	Baigtumas	
Gyvenamas plotas kv.m	11,37		

Šildymas	Centrinis šildymas iš ŠEC
Vandentiekis	Miesto vandentiekis
Kanalizacija	Miesto kanalizacija
Dujos	Gamtinės
Karštas vanduo	Yra
Viryklė	Dujinės
Vonios kambarys	Nėra

Pastato, kuriame yra butas (patalpos), duomenys:

Pažymėjimas plane	1A4b	Sienos	Gelžbetonio blokai
Statybos metai	1962		
Aukštų skaičius	4		

Parengė

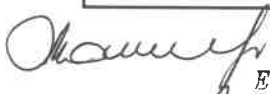

Inžiniere

Elvyra Mackevičienė

Grupės vedėjas



**Kadastro skyriaus
6-os grupės vedėja
Danutė Petrauskienė**

PAGRINDINIO PASTATO, JO DALIŲ IR PRIESTATŲ KADASTRO DUOMENYS

Adresas	Gatvė, Nr.	<i>Broniausko 49-56</i>
	Kaimas (miestelis)	
	Miestas	<i>Kaunas</i>
	Savivaldybė	

Pagrindinio pastato ir jo dalių ir priestatų kadastro duomenys

Kadastro duomenys	Kodas	Pagrindinis pastatas	Rūsysis (pusrūsis)	Pastogės patalpos
Duomenys užfiksuoti	X	<i>2000 06 12</i>		
Pažymėjimas plane	X	<i>1A46</i>		
Paskirtis		<i>Gyvenamoji</i>	X	X
Pavadinimas	X	<i>56 butas</i>	X	X
Statybos metai	X	<i>1962</i>		
Rekonstrukcijos metai	X			
Baigtumas %	X	<i>100</i>		
Aukštų skaičius	X	<i>4</i>	X	X
Tūris m ³	X			
Bendras plotas m ²	X	<i>15.34</i>		
Pamatai		<i>Betono</i>	X	X
Sienos		<i>štambiaplokščių</i>		
Perdangos		<i>g/betono</i>		
Stogo konstrukcija		<i>g/betono</i>	X	X
Stogo danga		<i>ruboninė</i>	X	X
Išorės apdaila		<i>siukavimas</i>		
Pertvaros		<i>plytų</i>		
Grindys		<i>lentų</i>		
Langai		<i>mediniai</i>		
Durys		<i>filigraninės</i>		
Vidaus apdaila		<i>siukavimas</i>		
Šildymas		<i>centralinis</i>		
Vandentiekis		<i>miško</i>		
Kanalizacija		<i>miško</i>		
Dujos		<i>gamtinės</i>		
Karštas vanduo		<i>yra</i>		
Elektra		<i>yra</i>		
Virkklė		<i>yra dujinė</i>		

Viso pastato	
	<i>56 butas</i>
Bendras plotas m ²	<i>15.34</i>
Baigtumas %	<i>100</i>
Užstatytas plotas m ²	
Tūris m ³	
Sogo plotas m ²	

Pagrindinio pastato, jo dalių, priestatų kadastro duomenys

Kadastro duomenys	Priestatas		
Duomenys užfiksuoti			
Pažymėjimas plane			
Pavadinimas			
Statybos metai			
Rekonstrukcijos metai			
Baigtumas %			
Aukštų skaičius			
Tūris m ³			
Bendras plotas m ²			
Pamatai			
Sienos			
Perdangos			
Stogo konstrukcija			
Stogo danga			
Išorės apdaila			
Pertvaros			
Grindys			
Langai			
Durys			
Vidaus apdaila			

2 A forma

Bylos Nr.

Kadastro duomenys			
Duomenys užfiksuoti			
Pažymėjimas plane			
Pavadinimas			
Statybos metai			
Rekonstrukcijos metai			
Baigtumas %			
Aukštų skaičius			
Tūris m ³			
Bendras plotas m ²			
Pamatai			
Sienos			
Perdangos			
Stogo konstrukcija			
Stogo danga			
Išorės apdaila			
Pertvaros			
Grindys			
Langai			
Durys			
Vidaus apdaila			

Užpildė ryas. n. Januškiui 2000 06 12
(pareigos parašas, v. pavardė, data)

Tikrino [Signature] Kadastro sk. 1000 06 10
(pareigos grupės vad. pavardė, data)
 Danutė Petrauskienė



PAGRINDINIO PASTATO 1A46, JO DALIŲ IR PRIESTATŲ ĮKAINOJIMAS (PERKAINOJIMAS)
pažymėjimas plane

1	2	3	4	5	6	7	8	9	10	11	12	13	14	15	
Vertės nustatymo data	Įkainojimas (€)	Perkainojimas (P)	Pažymėjimas plane	Pavadinimas	Kokybės balas	Plotas m ²	Tūris m ³	Kainynas ir lentelė	Bendras statybos kainų indeksas	Vieneto kaina po pataisos ir indeksavimo Lt	Atkūrimo kaštai (statybinė vertė) Lt	Nusidėėjimas %	Atkurtamoji vertė Lt	Vietovės pataisos koeficientas	Vidutinė rinkos vertė Lt
2000.06.14	1	1A46	1A46	56 butas		15.34			6.8371	857.37	13152	30	9206	0.80	7365

Bviloš Nr.
3 forma

1	2	3	4	5	6	7	8	9	10	11	12	13	14	15

Užpildė Bjoris S. Januškevič 2000 06 19
(pareigos, pašas, pavardė, data)
Tikrino [signature] Kadastro skyrius 2000 06 19
(6-os grupės patvirtinimo, pavardė, data)
Dariusis Petraitis

1	2	3	4	5	6	7	8	9	10	11	12	13	14	15
---	---	---	---	---	---	---	---	---	----	----	----	----	----	----

3 forma

Bylos Nr. _____

PAGRINDINIO PASTATO 1446 VIDAUS PLOTŲ EKSPLIKACIJA

pažymėjimas plane

Data	Aukšto Nr.	Patalpos pažymėjimas plane		Patalpų pavadinimas	Bendras plotas m ²	Gyvenamosios paskirties patalpų					Negyvenamosios paskirties patalpų				
		1 simbolis	2 simbolis			Iš to skaičiaus	Naudingas plotas m ²	Gyvenamas plotas m ²	Verslo plotas m ²	Pagalbinis naudingas plotas m ²	Pagalbinis nenaudingas plotas m ²	Rusių (pusrusių), garažų plotas m ²	Pagrindinis plotas m ²	Pagalbinis plotas m ²	
2000 06 14	3	56	1	5	3.11	3.11			3.11						
			2	<i>mištamasis WC</i>	0.86	0.86			0.86						
			3	<i>kambarys iš viso 56 buto:</i>	11.37	11.37			11.37	11.37					
					15.34	15.34			3.97						

