

18748125



REGISTRŲ CENTRAS

VALSTYBĖS ĮMONĖS REGISTRŲ CENTRO
KAUNO FILIALAS

NEKILNOJAMOJO TURTO

KADASTRO IR REGISTRO DOKUMENTŲ BYLA

NR. _____ / _____ - _____

TOMAS _____

ŽEMĖS SKLYPO UNIKALUS NUMERIS _____

REGISTRO NUMERIS 20/201435

INVENTORINIS NUMERIS _____

ADRESAS KAUNO M.

ANTANAVOS G. NR.1

PANAIKINTO NEKILNOJAMOJO DAIKTO
KADASTRO IR REGISTRO DOKUMENTŲ BYLOS
NR.

Pradėta
Baigta
Data
Saugoti nuolat

Valstybės įmonės Registrų centro Kauno filialas

**NEKILNOJAMOJO DAIKTO
KADASTRINIŲ MATAVIMŲ BYLA**

Tomas: 1

Nekilnojamojo turto objektas: **Statinys (statiniai)**

Bylos Nr.:

Registro Nr.: **20/201435 (Statiniai)**

Adresas: **Kauno m. sav. Kauno m. Antanavos g. 1**

Lapų skaičius: 5



SUDERINTA

Valstybės įmonės Registrų centro Kauno filialas

Elektroniniu parašu pasirašė: Rita Vosyliienė

Pareigos: Vyresnioji kadastro specialistė

Laiko žyma: 2016-06-03 14:24:40

Bylos Nr.

Tomo Nr. 1

registro 20/201435

BYLOS TOMO VIDAUS APYRAŠAS

Sl. Nr.	Dokumento pavadinimas	Dokumento		Lapų skaič.	Bylos lapų numeriai	Pastabos
		Nr.	Data			
	Statinio planas "STATINIŲ IŠDĖSTYMO PLANAS"		2016-05-12	1	1	
	Statinio nuotraukos 1F FORMA		2016-05-12	1	2	
	Pagalbinio pastato, jo dalių kadastro duomenys 1B FORMA		2016-05-12	1	3	
	Pagalbinio pastato, jo dalių ir priestatų įkainojimas (perkainojimas) 2B FORMA		2016-05-12	1	4	

Vidaus apyrašo lapų

Matininkė Rita Raguckienė

4



1062935381

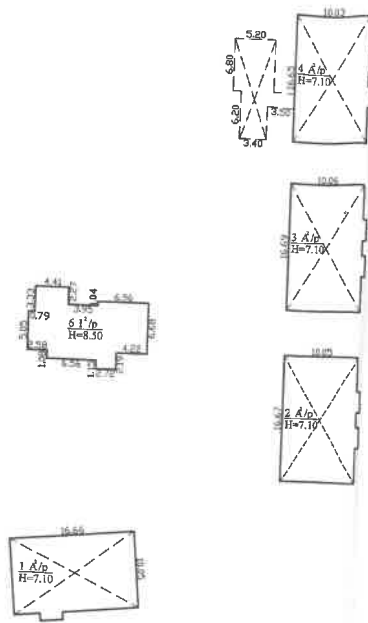

ANTANAVOS G.

SVIRBYGALOS G.

PANAUDOTA MEDŽIAGA:
2001-11-07 STATINIŲ IŠDĖSTYMO PLANAS.
2016-05-12 TIKSLINTAS PASTATAS 6Dp.

Valstybės įmonės Registrų centro Kauno filialas			
Licencijos Nr. G-734-(623), išduota 2008-08-27			
Parengęs	V. Navardė	Parab.	Data
Matavinkė	R. Navickienė		2016-05-12
ZM-M-1550			
Statinių išdėstymo planas			1:500
Kauno m. sav. Kauno m. Antanavos g. I			
Sudarytas pagal 2016-05-12 kadastrinės žemėtvainės duomenis			



Statinio nuotraukos

s Kauno m. sav. Kauno m. Antanavos g. 1

nimas Ūkinis pastatas

Unikalus Nr. 1994-0000-5021

Žymėjimas 6I2p

Paskirtis Pagalbinio ūkio

Matavimų data 2016-05-12

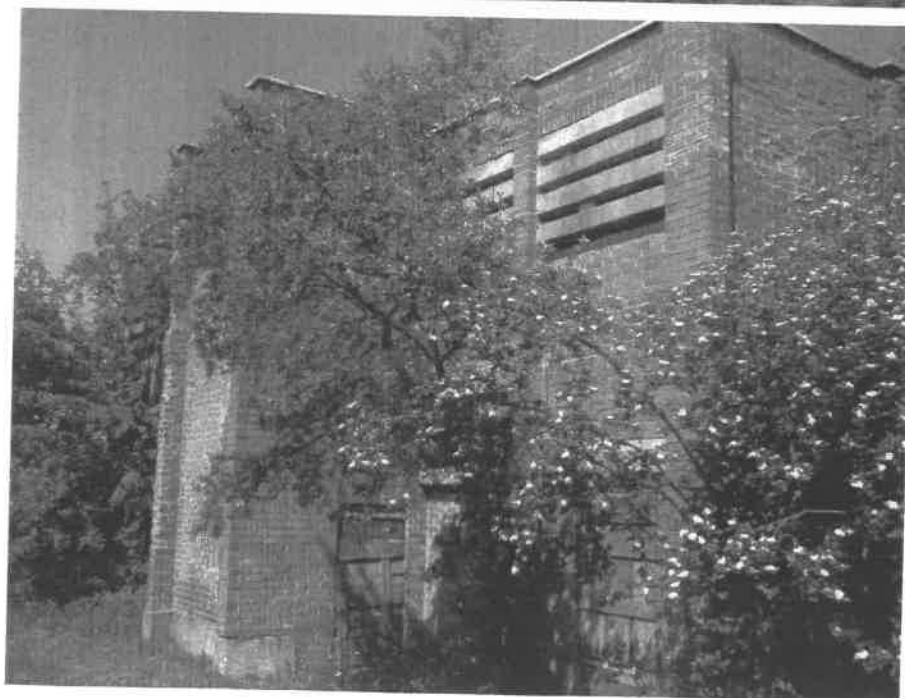
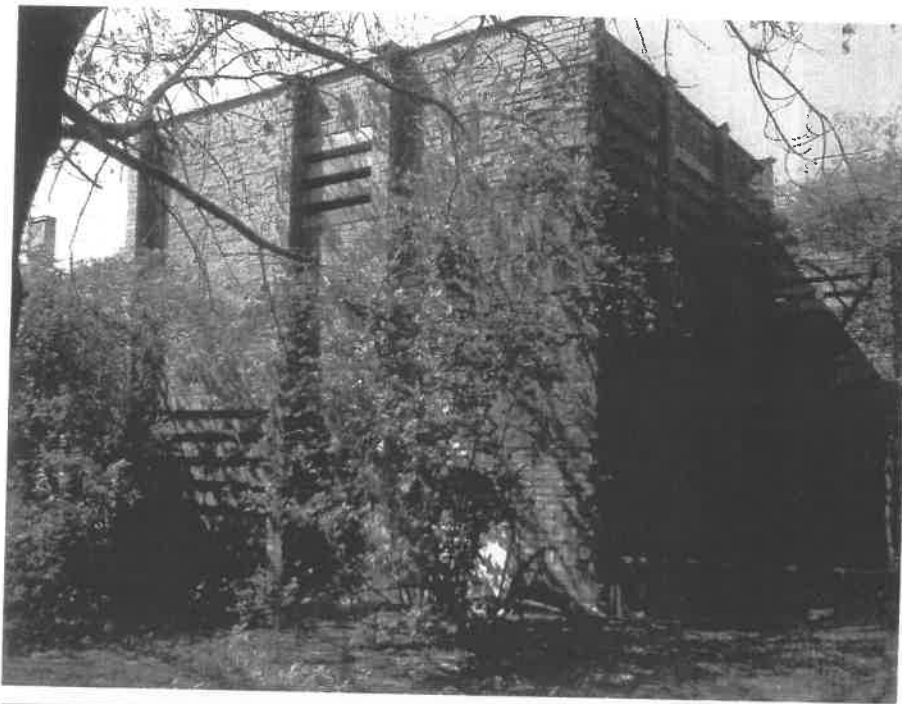

BA



Matininkė Rita Raguckienė



Pagalbinio pastato, jo dalių kadastro duomenys

Adresas Kauno m. sav. Kauno m. Antanavos g. 1

Unikalus Nr. 1994-0000-5021

Viso pastato

Tūris: kub. m	1140	Koordinatė X:	6083105
Užstatytas plotas: kv. m	134	Koordinatė Y:	493320
Baigtumo procentas: %	80	Statinio kategorija:	Neypatingas
Daikto būklė:	Fiziškai pažeistas		

Kadastro duomenys	Pagalbinis pastatas		
Duomenys užfiksuoti	2016-05-12		
Žymėjimas	6I2p		
Pavadinimas	Ūkinis pastatas		
Statybos pradžios metai:	1980		
Statybos pabaigos metai:	1980		
Rekonstravimo pradžios metai:			
Rekonstravimo pabaigos metai:			
Kap. remonto pradžios metai:			
Kap. remonto pabaigos metai:			
Modernizavimo pradžios metai:			
Modernizavimo pabaigos metai:			
Papr. remonto pradžios metai:			
Papr. remonto pabaigos metai:			
Baigtumo procentas: %	80		
Aukštų skaičius:	2		
Tūris: kub. m	1140		
Pamatai:	Betonas		
Sienos:	Plytos		
Perdanga:	Gelžbetonis		
Stogo konstrukcija:	Sutapdintas		
Stogo danga:	Ruberoidas		
Išorės apdaila:	Nėra		
Pertvaros:	Plytos		
Grindys:	Monolitinės		
Langai:	Nėra		
Durys:	Nėra		
Sildymas:	Nėra		
Vandentiekis:	Nėra		
Nuotekų šalinimas:	Nėra		
Dujos:	Nėra		
Elektra:	Nėra		

Parengė *Matininkė Rita Raguckienė*



03-Bir-2016 11:57:27



* 1 0 6 2 9 7 6 6 7 4 *

Lapas 1 iš 1

Pagalbinio pastato, jo dalių ir priestatų įkainojimas (perkainojimas)

Adresas Kauno m. sav. Kauno m. Antanavos g. 1
Unikalus Nr. 1994-0000-5021

Vertės nustatymo data	(P)	Zymėjimas	Pavadinimas	Kasmetinis vertės mažinimo koeficientas	Matavimo vienetas	Kiekis	Kainynas ir lentelė	Vieneto statybos vertė po indeksavimo, Eur	Atkūrimo kaštai (statybinė vertė), Eur	Nusidėvėjimas %	Atkūriamoji vertė, Eur	Vietovės patalpos koeficientas	Vidutinė rinkos vertė, Eur
1	2	3	4	5	6	7	8	9	10	11	12	13	14
2016-05-12		612p	Ūkinis pastatas	1.2	kub. m	1140	Modelis: 12818	65	74100	61	28900		12300
	I	612p	Ūkinis pastatas	1.2	kub. m	1140	NTK2016-2.7.1	64,93		61			

Parengė Matiminkė Rita Raguckienė



* 1 0 6 2 3 7 3 6 7 2 *

