

KADASTRO DALIS



REGISTRŲ CENTRAS
VALSTYBĖS ĮMONĖS REGISTRŲ CENTRO
KAUNO FILIALAS

NEKILNOJAMOJO TURTO

.....
**KADASTRO IR REGISTRO
DOKUMENTŲ BYLA**

NR. _____ / _____ - _____

TOMAS _____

ŽEMĖS SKLYPO UNIKALUS KODAS _____

REGISTRO NUMERIS 20 / 210223

INVENTORINIS NUMERIS 15171

ADRESAS K A U N A S

M I Š K O G V J N: 10 : 10 A

PANAIKINTO NEKILNOJAMOJO DAIKTO
KADASTRO IR REGISTRO DOKUMENTŲ BYLOS
NR.

Pradėta 1948 05 10
Baigta
Lapų skaičius
Saugoti nuolat



VALSTYBĖS ĮMONĖS REGISTRŲ CENTRO
KAUNO FILIALAS

NEKILNOJAMOJO TURTO OBJEKTO
KADASTRINIŲ MATAVIMŲ BYLA

1 TOMAS

Nekilnojamojo turto objektas: **Statiniai**

Žemės sklypo kadastrinis Nr.:

Bylos Nr.: **15171**

Registro Nr.: **20 / 210283**

Adresas: **Kaunas Miško g-vė Nr.10 ; 10A**

Lapų skaičius: **4**

SUDERINTA 3J²/_p

Kadastro specialistas

(pareigos)

(parašas)

(vardas pavardė)

(data)



Dukent
A. Novosinskienė
2009 06 08



1010746100

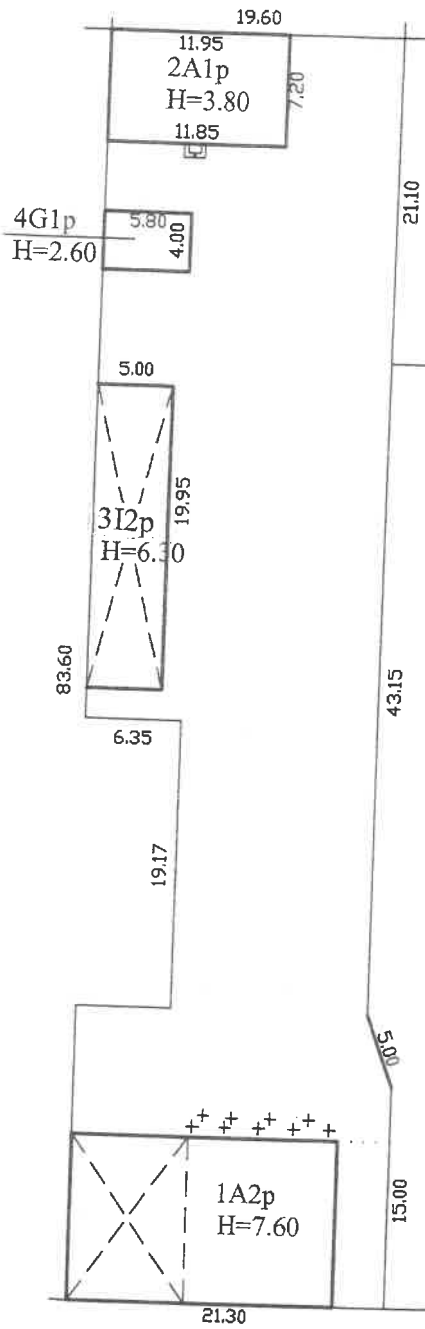

MIŠKO G.

APŽIŪRĖTAS TIK 3I2p PASTATAS



Valstybės įmonės Registrų centro Kauno filialas			
Licencijos Nr. G-734-(623), išduota 2008-08-27			
Pareigos	V., pavardė	Parašas	Data
Matininkė	A. Baniūnaitė	<i>[Signature]</i>	2009-06-2
2M-M-202	Matininkė	<i>[Signature]</i>	
Statinių išdėstymo planas		1:500	A.V.
Kauno m. sav. Kauno m. Miško g. 10			
Sudarytas pagal 2009-06-2 kadastrinių matavimų duomenis		Pastato pažymėjimas plane 1A2p	

Statinio nuotraukos

Kauno m. sav. Kauno m. Miško g. 10A

Unikalus Nr. 1988-0006-6028

imas Ūkinis pastatas

Žymėjimas 3I2p

Paskirtis Pagalbinio ūkio

Matavimų data 2009-06-02



matininkė Augenija Baniūnaitė

Matininkė
Ona Ražanauskienė

Augenija Baniūnaitė
Ona Ražanauskienė

A.V.



Pagalbinio pastato, jo dalių kadastro duomenys

Adresas Kauno m. sav. Kauno m. Miško g. 10A

Unikalus Nr. 1988-0006-6028

Pastaba -

Viso pastato			
Tūris: kub.m	728	Koordinatė X:	
Užstatytas plotas: kv.m	100	Koordinatė Y:	
Baigtumo procentas: %	100		

Kadastro duomenys	Pagalbinis pastatas	Rūsys	
Duomenys užfiksuoti	2009-06-02		
Žymėjimas	3I2p	R	
Pavadinimas	Ūkinis pastatas	Rūsys	
Statybos pradžios metai:			
Statybos pabaigos metai:	1956	1956	
Rekonstravimo pradžios metai:			
Rekonstravimo pabaigos metai:			
Baigtumo procentas: %	100	100	
Aukštų skaičius:	2		
Tūris: kub.m	459	269	
Pamatai:	Betonas		
Sienos:	Plytos	Plytos	
Perdanga:	Gelžbetonis	Gelžbetonis	
Stogo konstrukcija:	Sutapdintas		
Stogo danga:	Keramika		
Išorės apdaila:	Nėra	Nėra	
Pertvaros:	Plytos	Plytos	
Grindys:	Monolitinės	Monolitinės	
Langai:	Mediniai	Mediniai	
Durys:	Medinės	Medinės	
Šildymas:	Nėra		
Vandentiekis:	Nėra		
Nuotekų šalinimas:	Nėra		
Dujos:	Nėra		
Elektra:	Yra		

Parengė matininkė Augėja Baniūnaitė

Tikrino Matininkė Ona Ražanauskienė

A.V.

03-Bir-2009



* 1 0 1 0 7 5 9 5 0 1 *

Pagalbinio pastato, jo dalių ir priestatų įkainojimas (perkainojimas)

Adresas Kauno m. sav. Kauno m. Miško g. 10A
Unikalus Nr. 1988-0006-6028

Vertės nustatymo data	(P)	Zymėjimas	Pavadinimas	Kasmetinis vertės mažinimo koeficientas	Matavimo vienetas	Kiekis	Kainynas ir lentelė	Vieneto statybos vertė po indeksavimo, Lt	Atkūrimo kaštai (statybinė vertė), Lt	Nusidėėjimas %	Atkuriamoji vertė, Lt	Vietovės pataisos koeficientas	Vidutinė rinkos vertė, Lt
1	2	3	4	5	6	7	8	9	10	11	12	13	14
2009-06-02		312p	Ūkinis pastatas	1,2	kub.m	728	Modelis: 3207	294	214000	64	77100		79200
	P	312p	Ūkinis pastatas	1,2	kub.m	459	NTK2009-2.7.1	294		64			
	P	R	Rūšys	1,2	kub.m	269	NTK2009-2.7.1	294		64			

Parengė matininkė Augenija Baniūnaitė

Tikrinio Matininkė
A. V. 1987-02-11

A.V.

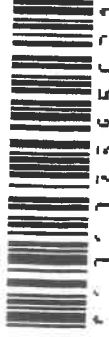

1 2 3 4 5 6 7 8 9 10 11 12 13 14

