

R. KALANTOS
55.25

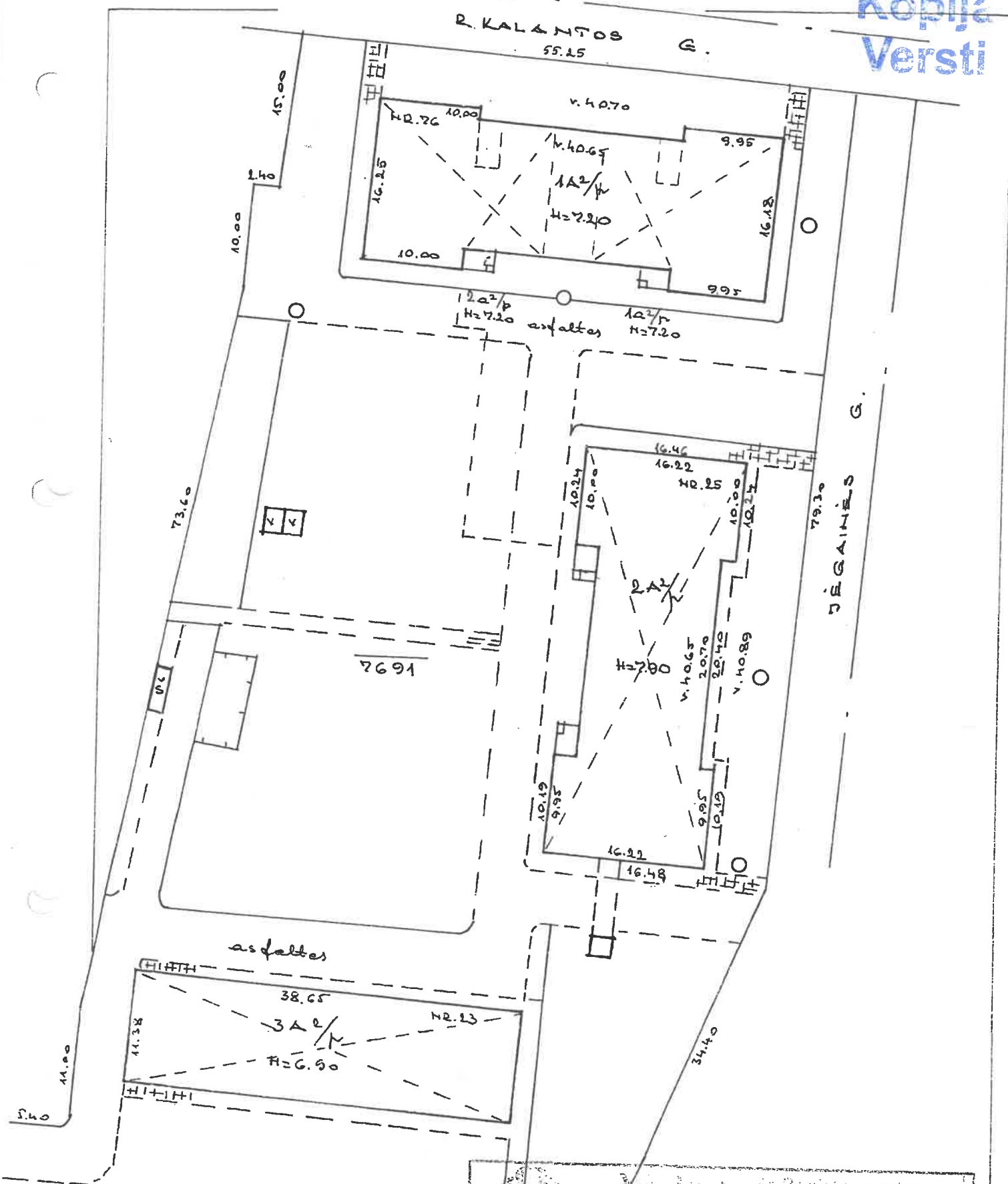

Situacijos planas		data
Matininkė Vilija Sankauskienė spaudėja		2004 M 22
Nijolė Čiupienė		2004 M 22
SITUACIJOS PLANAS		2004 M 26
KAINAS		M 1:500
DĚGAINĖS 25		
		S.P.

* PERKAINUOTA
GR. 2009 m. 03 mėn. 22 d.
Ivykdė: [signature] (vyresnioji specialistė)
Tikrinė: [signature] (Iolita Basevičiūtė)

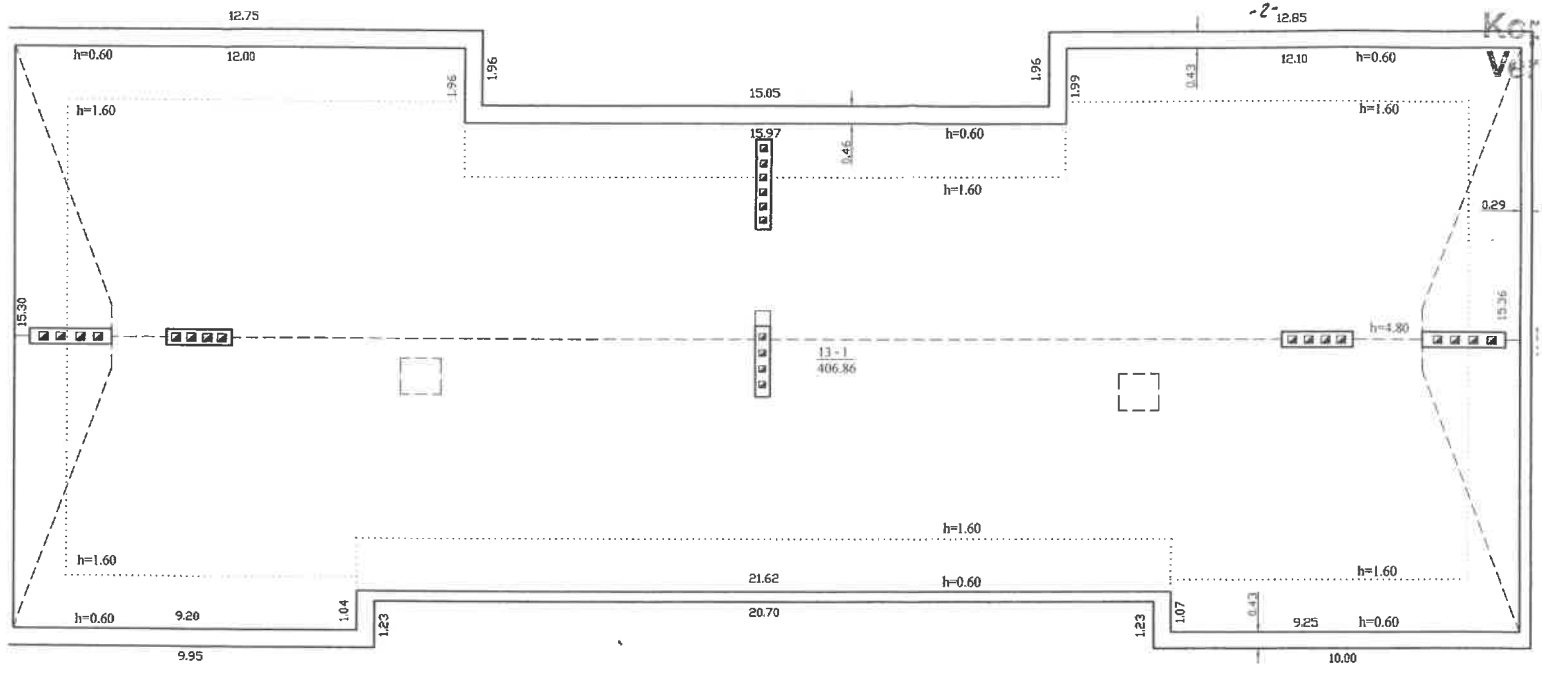

VALSTYBĖS ĮMONIŠ REGISTRŪ CI KAUNO FILIALAS		
Pareigos	V., Inžinierė	Parašas
Specialistė	V. Štikauskienė	
Specialistė	V. Štikauskienė	
PASTOGĖ	1:100	A.V.

Buto (patalpos) kadastro duomenys

Kadastro duomenys užfiksuoti 2004 m. 11 mėn. 22 d.

Adresas	Gatvė, Nr.	Yėgailių	25	13
	Kaimas (miestelis)			
	Miestas	Kaukas		
	Savivaldybė	Kaukaso m.		

Paskirtis
Pavadinimas

buta
Patalpa

Objekto aprašymas

Aukštas
Kambarių skaičius
Bendras plotas m²

Rūsys

106.86

Šildymas Vandentiekis Kanalizacija Dujos Karštas vanduo Viryklė Vonios kambarys	Kodas	
		ne
		ne
		ne
		ne
		ne
		ne

Pastato, kuriame yra butas (patalpa), kadastro duomenys

Paskirtis Pavadinimas Pažymėjimas plane Statybos metai Rekonstrukcijos metai Aukštų skaičius Sienų medžiaga Pastato baigtumas		Apdovanojimai
		Apr. namas
	2A2/p	
	1952	
	-	
	2	
		Plinta mūro

Dalia Levandauskienė
Kadastro specialistė

Užpildė  Matininkė
Vilija Sankauskienė
(pareigos, parašas, v. pavardė, data) 2004.11.26

Tikrino  Nijolė Čiupienė
(pareigos, parašas, v. pavardė, data) 2004.11.26



Buto (patalpos) įkainojimas (perkainojimas)

1	2	3	4	5	6	7	8	9	10	11	12	13	14	15	
Vertės nustatymo data	Įkainojimas (I)	Perkainojimas (P)	Buto (patalpos) pažymėjimas plane	Pavadinimas	Kokybės balas	Naudingas arba bendras plotas m ² (reikalingą pabrakiti)	Turis m ³	Kainynas ir lentelė	Gyvenamųjų namų statybos arba bendras statybos kainų indeksas (reikalingą pabrakiti)	Vieneto kaina po pataisos ir indeksavimo Lt	Atkūrimo kaštai (statybinė vertė) Lt	Nusidėvėjimas %	Atkūrimo vertė Lt	Vietovės pataisos koeficientas	Vidutinė rinkos vertė Lt
2004 m 02	1	13	13	Quaragė		406,86		A-1		656	266900	42	154802	0,70	108364

Kopija
Versti

1	2	3	4	5	6	7	8	9	10	11	12	13	14	15

Matininkė

Vilija Sankauskienė

(pareigos, parašas, v., pavardė, data)

2004 11 26

2004 11 26

(pareigos, parašas, v., pavardė, data)
 specialistė
 Nijolė Čiupionė



PAGRINDINIO PASTATO 2a/1b **VIDAUS PLOTŲ EKSPLIKACIJA**
pažymėjimas plane

Data	Aukšto Nr.	Patalpos pažymėjimas plane		Patalpų pavadinimas	Bendras plotas m ²	Gyvenamosios paskirties patalpų							Negyvenamosios paskirties patalpų			
		1 simbolis	2 simbolis			Naudingas plotas m ²	Gyvenamas plotas m ²	iš to skaičiaus	Pagalbinis naudingas plotas m ²	Pagalbinis nenaudingas plotas m ²	Rūšių (pusrūšių) garažų plotas m ²	Pagrindinis plotas m ²	Pagalbinis plotas m ²			
2021/02/22	M 13	1	4	5	406,86											

Kopija
Versti

1	2	3	4	5	6	7	8	9	10	11	12	13	14

Dirs: 5 lapas
 KADASTRO DUOMENŲ CENTRAS
 REGISTRACIJOS TAIKYMASIŲ
 BYLOS KOPIJA
 Registravimo Nr. 19198190
 2018-11-16
 Kadastro specialistė Asta
 Marija Parkovaitė

Inventūrinis Nr. 2645
 Regijinis Nr. 44/308260



2004 11 26
 2004 11 26

Užpilė *M. R.*
 Tikienu
 Matinke
 Vilija Šarūnaitė
 (pareigos, parašas, v. pavardė, data)
 Myr. Kadastro
 Vilniaus Ciupienė
 (pareigos, parašas, v. pavardė, data)