

50-10-60

S

KADASTRO DALIS



48352
07.09

ŽEMĖS IR KITO NEKILNOJAMOJO TURTO
KADASTRO IR REGISTRO VALSTYBĖS ĮMONĖ

KAUNO

FILIALAS

MIESTO, RAJONO

GYVENTOJŲ APTARNAVIMO BIURAS

NEKILNOJAMOJO TURTO KADASTRO IR REGISTRO BYLA

Nr. 19⁶-324;/

TOMAS _____

ŽEMĖS SKLYPO KADASTRO Nr.: / : _____

INVENTORINIS NUMERIS 529

ADRESAS: KAUNAS

MACKEVIČIAUS G. 8^A - 16

KAUNO M. SAVIVALDYBĖS TARYBA

*Butis pristatytas
išrašas pristatytas
2001.04.11
vidame sk
V. Rudėiči
2001.04.2*

Pradėta 2001 0528

Baigta _____

Lapų skaičius _____

Saugoti nuolat

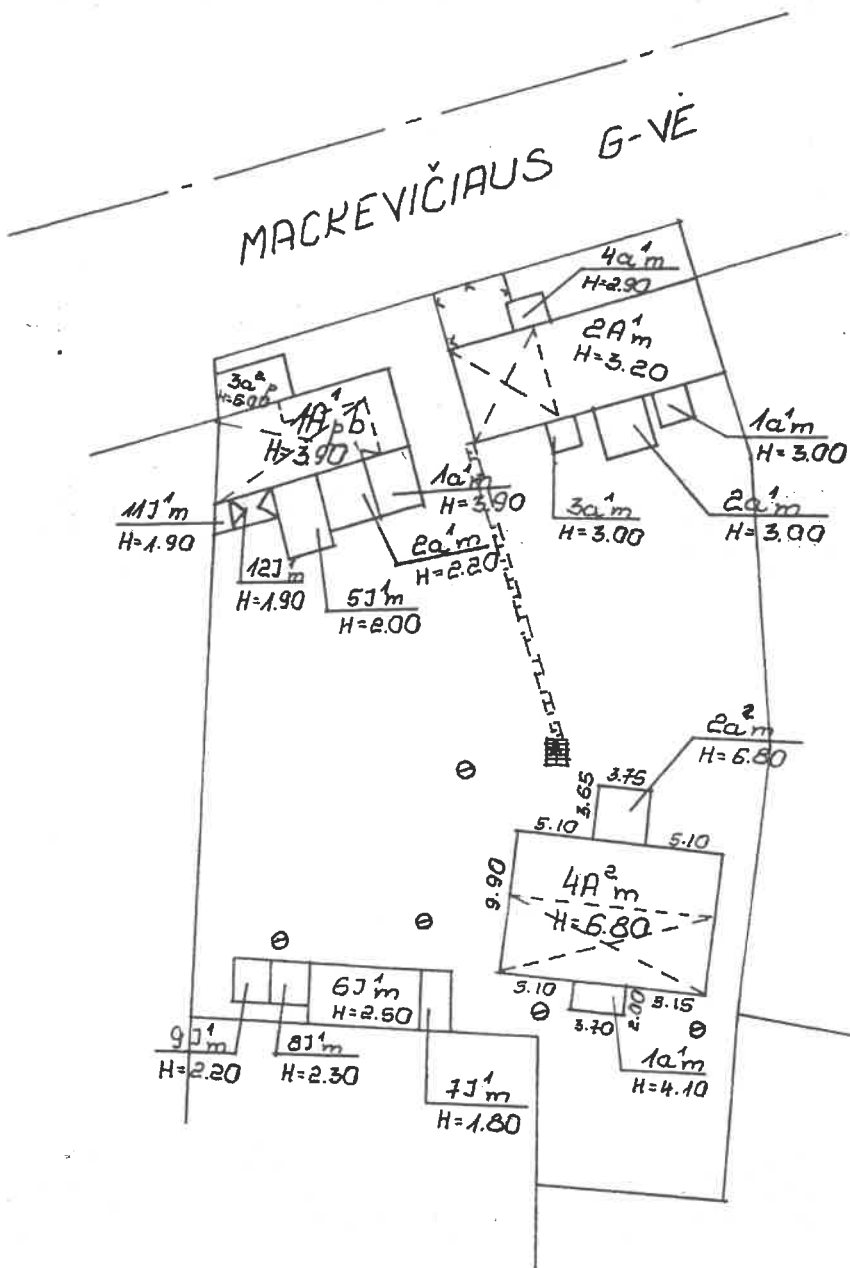

Žemės ir kito nekilnojamojo turto kadastras ir registro valstybės įmonės Kauno filialas.			
MACKEVIČIAUS g-vė Nr. 8 ^a Bt. 16			
Gyven. vieta	KAUNAS	Raidė	Sudars
Savivaldybė	KAUNO M.	(SIASKENIČIENĖ)	
KV.	53	skl.	3 S.P. Tikrinto
M 1:500			ČIUPIENĖ
Gamybinė grupė Nr. 2		2007 m.	05 mėn. 28 d.

I AUKŠTAS

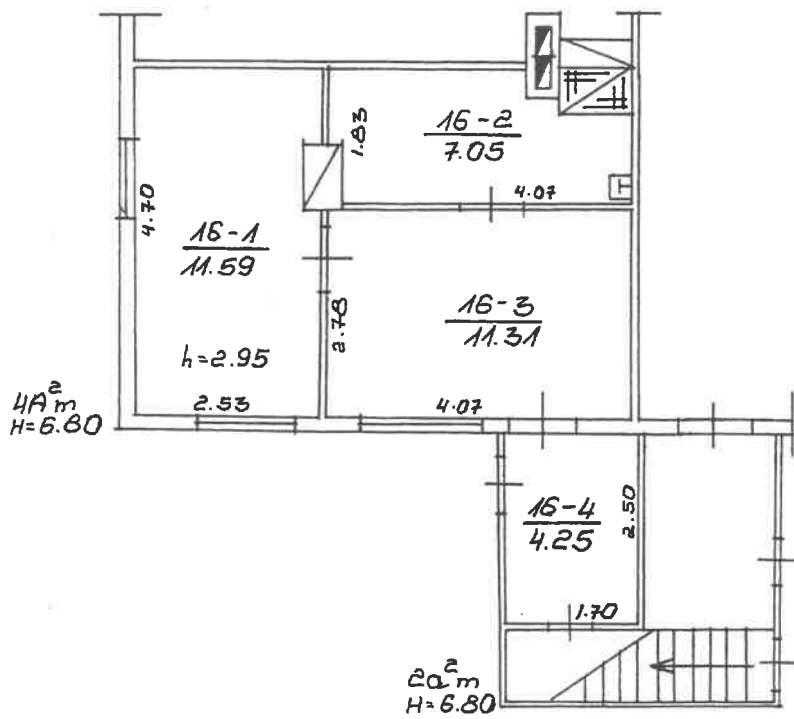

Žemės ir kito nekilnojamojo turto kadastrė ir registro valstybės įmonės Kauno filialas			
MACKEVIČIAIŠIS g. ve Nr. 8 ^a Et. 16			
Gyven. vieta KAUNAS		Gaidis Sudara	
Savivaldybė KAUNO M.		(STASKEVIČIENE	
KV ... 53	SKL. 3	4A ^e m	Tikrino
M 100			ČIPIENE
Gamybinė grupė Nr. 2		200 m	05 ... mė 28

Kadastro duomenų bylos Nr. 529

Nekilnojamojo turto buto (patalpos) kadastro duomenys

Kadastro duomenys užfiksuoti 2001 m. gegužės mėn. 28 d.

Registro Nr.	Versija	Versijos data	Sudarymo data
20/241410	3	2001 05 30 08:53:45	1997 12 31

Adresas **Kaunas A. Mackevičiaus g. 8a - 16**

Unikalus Nr. **19/920-0121-03-5:0006**

Paskirtis **Gyvenamoji (butų)**

Pavadinimas **Butas**

Aprašymas

Aukštas	1	Rūsysis	Nėra
Kambarių skaičius	2	Pažym.plane	16
Bendras plotas kv. m	34,20	Baigtumas	
Gyvenamas plotas kv.m	22,90		

Šildymas	Krosninis
Vandentiekis	Miesto vandentiekis
Kanalizacija	Miesto kanalizacija
Dujos	Gamtinės
Karštas vanduo	Nėra
Viryklė	Nėra
Vonios kambarys	Nėra

Pastato, kuriame yra butas (patalpos), duomenys:

Pažymėjimas plan	4A2m	Sienos	Mediniai rąstai
Statybos metai	1936		
Aukštų skaičius	2		

Parengė  Inžiniere
Elvyra Mackevičienė

Grupės vedėjas 

Buto (patalpos) kadastro duomenysKadastro duomenys užfiksuoti 2001 m. 05 mėn. 28 d.

Adresas

Gatvė, Nr.	<u>Vlaccerničiaus</u>	<u>8A-16</u>
Kaimas (miestelis)		
Miestas	<u>Kaunas</u>	
Savivaldybė	<u>Kauno m.</u>	

Paskirtis
Pavadinimas

<u>Gyvenamoji (butas)</u>

Objekto aprašymas

Aukštas
Kambarių skaičius
Bendras plotas m²

<u>1</u>	Rūsys <input checked="" type="checkbox"/> <u>ne</u>	
<u>2</u>		
<u>34.20</u>		

Šildymas
Vandentiekis
Kanalizacija
Dujos
Karštas vanduo
Viryklė
Vonios kambarys

Kodas	
	<u>šiosiuo</u>
	<u>viesto</u>
	<u>viesto</u>
	<u>gautinė</u>
	<u>ne</u>
	<u>ne</u>
	<u>ne</u>

Pastato, kuriame yra butas (patalpa), kadastro duomenysPaskirtis
Pavadinimas
Pažymėjimas plane
Statybos metai
Rekonstrukcijos metai
Aukštų skaičius
Sienų medžiaga
Pastato baigtumas

	<u>Gyvenamoji</u>
	<u>Gyvenamas namas</u>
<u>4A^am</u>	
<u>1936</u>	
<u>-</u>	
<u>2</u>	
<u>gautinė</u>	
<u>100</u>	

Užpildė teduiki Staskevičienė, 2001 05 29
(pareigos, parašas, v. pavardė, data)Tikrino _____
(pareigos, parašas, v. pavardė, data)

1	2	3	4	5	6	7	8	9	10	11	12	13	14	15
---	---	---	---	---	---	---	---	---	----	----	----	----	----	----

Bylos Nr. 589

PAGRINDINIO PASTATO ^{4A m} VIDAUS PLOTŲ EKSPLIKACIJA
 pažymėjimas plane

Data	Aukšto Nr.	Patalpos pažymėjimas plane		Patalpų pavadinimas	Bendras plotas m ²	Gyvenamosios paskirties patalpų iš to skaičiaus							Negyvenamosios paskirties patalpų				
		1 simbolis	2 simbolis			Gyvenamas plotas m ²	Naudingasis plotas m ²	Verslo plotas m ²	Pagalbinis naudingasis plotas m ²	Pagalbinis menaudingasis plotas m ²	Rusių (pusrusių), garų plotas m ²	Pagrindinis plotas m ²	Pagalbinis plotas m ²				
2000 05 28	1	16	1	Kambarys	11.59	11.59	11.59										
			2	nišė	7.05	7.05	7.05				7.05						
			3	Kambarys	11.31	11.31	11.31										
			4	Koridorius	4.25	4.25	4.25				4.25						
				Bišo:	34.20	34.20	34.20	42.90			11.30						

