

25-432

KADASTRO DALIS



ŽEMĖS IR KITO NEKILNOJAMOJO TURTO
KADASTRO IR REGISTRO VALSTYBĖS ĮMONĖ

KALNO FILIALAS

MIESTO, RAJONO

GYVENTOJŲ APTARNAVIMO BIURAS

NEKILNOJAMOJO TURTO KADASTRO IR REGISTRO BYLA

Nr. _____ / _____

TOMAS _____

ŽEMĖS SKLYPO KADASTRO Nr.: / : _____

INVENTORINIS NUMERIS 25943

ADRESAS: KAUJAI

SKUODO / J. TALKIŲ KILNŲ, 50/7-3

Pradėta 2002 02 11

Baigta _____

Lapų skaičius _____

Saugoti nuolat

4

J.TALKININKU, GT.

SKUODO GT.

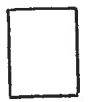
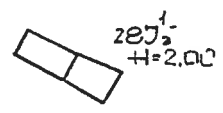
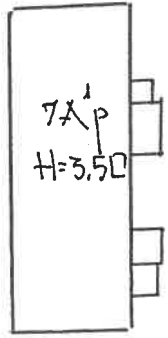
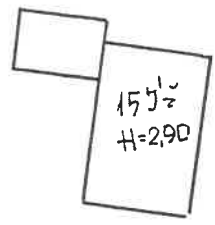
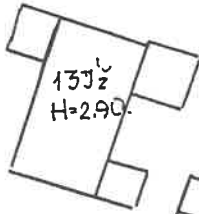
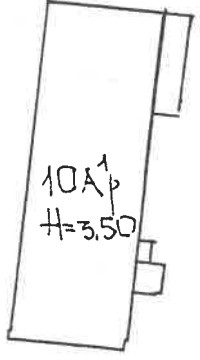
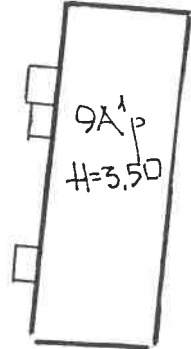
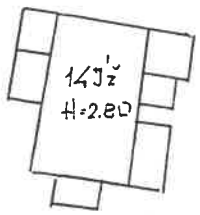

J.TALKININKU,		17	3
KV	407	2	S.P
1:500			
2002		02	11

[Handwritten signature]

PIRMAS AUKŠTAS

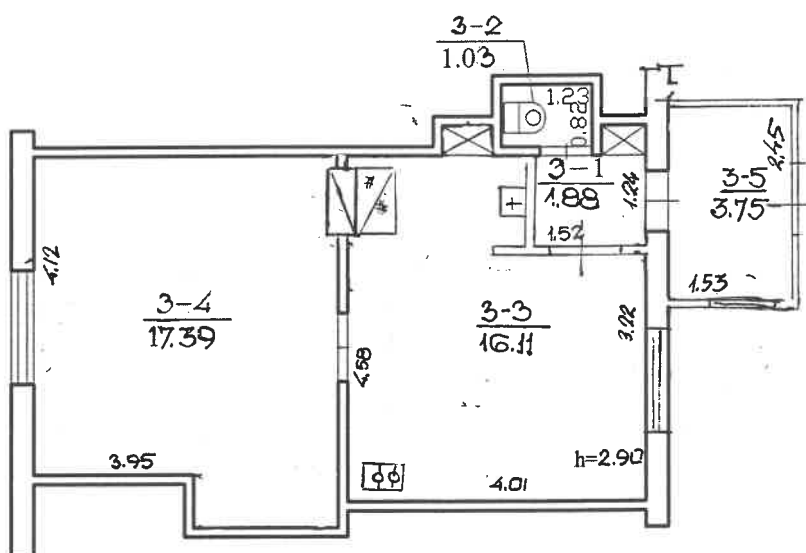

ŽEMĖS IR KITO NEKILNOJAMOJO TURTO KADASTRO IR REGISTRO VALSTYBĖS ĮMONĖ KAUNO FILIALAS			
Pareigos	v., pavardė	parašas	data
Inžinierė	N. Sankauskienė	<i>[Signature]</i>	2002.02.11
Inžinierė	N. Sankauskienė	<i>[Signature]</i>	
Gr. vedėja	N. Čiupienė	<i>[Signature]</i>	
PIRMO AUKŠTO PLANAS			M 1:100
Kaunas		SKUODO / J. TALKIŠINKŲ,	50/7-3
sudarytas pagal 2002.02.11 kadastro matavimų duomenis		Pastato pažymėjimas plane:	8 A/p

Kadastro duomenų bylos Nr. **25943**

Nekilnojamojo turto buto (patalpos) kadastro duomenys

Kadastro duomenys užfiksuoti 2002 m. vasario mėn. 11 d.

Registro Nr.	Versija	Versijos data	Sudarymo data
20/230478	3	2002 03 21 12:56:17	1990 09 20

Adresas **Kaunas Skuodo g. 50 - 3 / Jaunųjų Talkininkų g. 7 - 3**

Unikalus Nr. **19/940-0344-01-8:0004**

Paskirtis **Gyvenamoji (butų)**

Pavadinimas **Kambarys**

Aprašymas

Aukštas	1	Rūsysis	Nėra
Kambarių skaičius	1	Pažym.plane	3
Bendras plotas kv. m	40,16	Baigtumas	
Gyvenamas plotas kv.m	17,39		

Šildymas	Krosninis
Vandentiekis	Miesto vandentiekis
Kanalizacija	Miesto kanalizacija
Dujos	Nėra
Karštas vanduo	Nėra
Viryklė	Nėra
Vonios kambarys	Nėra

Pastato, kuriame yra butas (patalpos), duomenys:

Pažymėjimas plane	8A1p	Sienos	Plytos
Statybos metai	1940		
Aukštų skaičius	1		

Parengė



Grupės vedėjas

Inžiniere
Elvyra Mackevičienė

Bylos Nr. _____

Buto (patalpos) kadastro duomenysKadastro duomenys užfiksuoti 2002 m. 02 mėn. 11 d.

Adresas

Gatvė, Nr.	Šturco / J. Balčininkų 50/7-3
Kaimas (miestelis)	
Miestas	Šešuo
Savivaldybė	Šešuo m.

Paskirtis

Pavadinimas

gyvenamoji (butas)
1 butas

Objekto aprašymas

Aukštas

Kambarių skaičius

Bendras plotas m²

1
1
20.16

Rūšys

-

--

Šildymas

Vandentiekis

Kanalizacija

Dujos

Karštas vanduo

Viryklė

Vonios kambarys

Kodas	
	kosminis
	miesto
	miesto
	vėre
	vėre
	vėre
	vėre

Pastato, kuriame yra butas (patalpa), kadastro duomenys

Paskirtis

Pavadinimas

Pažymėjimas plane

Statybos metai

Rekonstrukcijos metai

Aukštų skaičius

Sienų medžiaga

Pastato baigtumas

	gyvenamoji
	1 butas
821p	
1940	
1	
plytų mūro	
100	

Užpildė

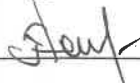

A. Šešuoškinis 2002 02 11

(pareigos, parašas, v., pavardė, data)

Tikrino



Nijolė Čiupienė 2002 02 11

(pareigos, parašas, v., pavardė, data)

Kadastro duomenys

Nijolė Čiupienė

Bylos Nr. _____

Buto (patalpos) įkainojimas (perkainojimas)

1	2	3	4	5	6	7	8	9	10	11	12	13	14	15	
Vertės nustatymo data	Įkainojimas (I)	Perkainojimas (P)	Buto (patalpos) pažymėjimas plane	Pavadinimas	Kokybės balas	Naudingas arba bendras plotas m ² (reikalingą pabrakiti)	Turis m ³	Kainynas ir lentelė	Gyvenamųjų namų statybos arba bendras (reikalingą pabrakiti)	Vieneto kaina po patalpos ir indeksavimo Lt	Atkūrimo kaštai (statybinė vertė) Lt	Nusidėvėjimas %	Atkūriamoji vertė Lt	Vietovės patalpos koeficientas	Vidutinė rinkos vertė Lt
20211117	7	2	2	BUTAS		40.16		1.1.1		1328	53332	50	26666	0,85	22666

1																				
2																				
3																				
4																				
5																				
6																				
7																				
8																				
9																				
10																				
11																				
12																				
13																				
14																				
15																				

Užpildė

[Signature]

A. Šešelkaitis

(paršgos, patošas, v. pavardė, data)

2002 02 02

Tikrinio

[Signature]
 (paršgos, patošas, v. pavardė, data)

1	2	3	4	5	6	7	8	9	10	11	12	13	14	15
---	---	---	---	---	---	---	---	---	----	----	----	----	----	----

3 forma

Bylos Nr. _____

PAGRINDINIO PASTATO EA¹ pažymėjimo plane **VIDAUS PLOTŲ EKSPLIKACIJA**

Data	Aukšto Nr.	Patalpos pažymėjimas plane		Patalpų pavadinimas	Bendras plotas m ²	Gyvenamosios paskirties patalpų iš to skaičiaus						Nėgyvenamosios paskirties patalpų			
		1 simbolis	2 simbolis			Naudingas plotas m ²	Gyvenamas plotas m ²	Verslo plotas m ²	Pagalbinis naudingas plotas m ²	Pagalbinis nenaudingas plotas m ²	Rūšių (puštisių) garazių plotas m ²	Pagrindinis plotas m ²	Nėgyvenamosios paskirties patalpų plotas m ²		
02.02.11	1	3	4	5	1.88	1.88									
		1		koridorius	1.88	1.88									
		2		WC	1.03	1.03									
		3		virtuvė	16.11	16.11									
		4		komunų	17.39	17.39		17.39							
		5		koridorius	3.75	3.75		3.75							
				IVC	21.07	21.07		21.07							

5

