



EMĖS IR KITO NEKILNOJAMOJO TURTO  
DASTRO IR REGISTRO VALSTYBĖS ĮMONĖ

KAUNO FILIALAS  
MIESTO, RAJONO  
GYVENTOJŲ APTARNAVIMO BIURAS

# NEKILNOJAMOJO TURTO KADASTRO IR REGISTRO BYLA

Nr. \_\_\_\_\_ / \_\_\_\_\_

TOMAS \_\_\_\_\_

EMĖS SKLYPO KADASTRO Nr.:     /     : \_\_\_\_\_

INVENTORINIS NUMERIS 15577

ADRESAS: KAUNAS

KRANTO ALĖJA Nr. 37-8<sup>a</sup>

KAUNO M. SAVIVALDYBĖ

Pradėta 19480707

Baigta \_\_\_\_\_

Lapų skaičius \_\_\_\_\_

Saugoti nuolat

*Bendradarbiai*

20.67  
23.94

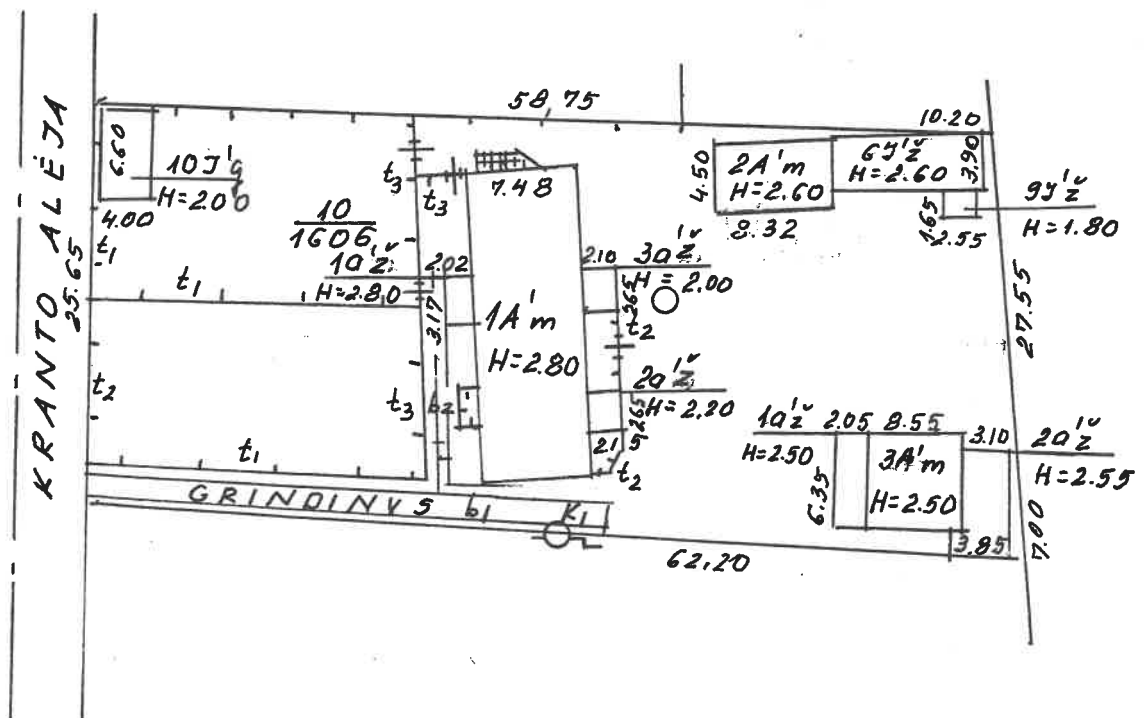

60<sup>1/2</sup>; PARTIMAI UZTIRSUOTI  
2003 m. 02 mėn. 10 d.  
J. Čižasliūniū Gm

2002 m. 08 mėn. 05 d.  
A. Uždzevičiūnas  
Kadastro skyriaus  
leidyto grupės vadėja  
Mania Motoniūnė

Šis planas ir kiti dokumentai, susiję su žemės ir kitu nekilnojamojo turto planavimu, parengti Lietuvos Respublikos žemės ūkio ministro patvirtintose taisyklėse.

KRANTO ALĖJA Nr. 37, 37<sup>A</sup>, 37<sup>B</sup>

Kaunas, staidė: Sudarė: parosėn  
Heliūskiūnė

264 10 ST. Piltirino parosėn

500 (Kotonėnė)

3 Nr. 1 2002 03 mėn. 12

Šis planas  
išmėta iš plano

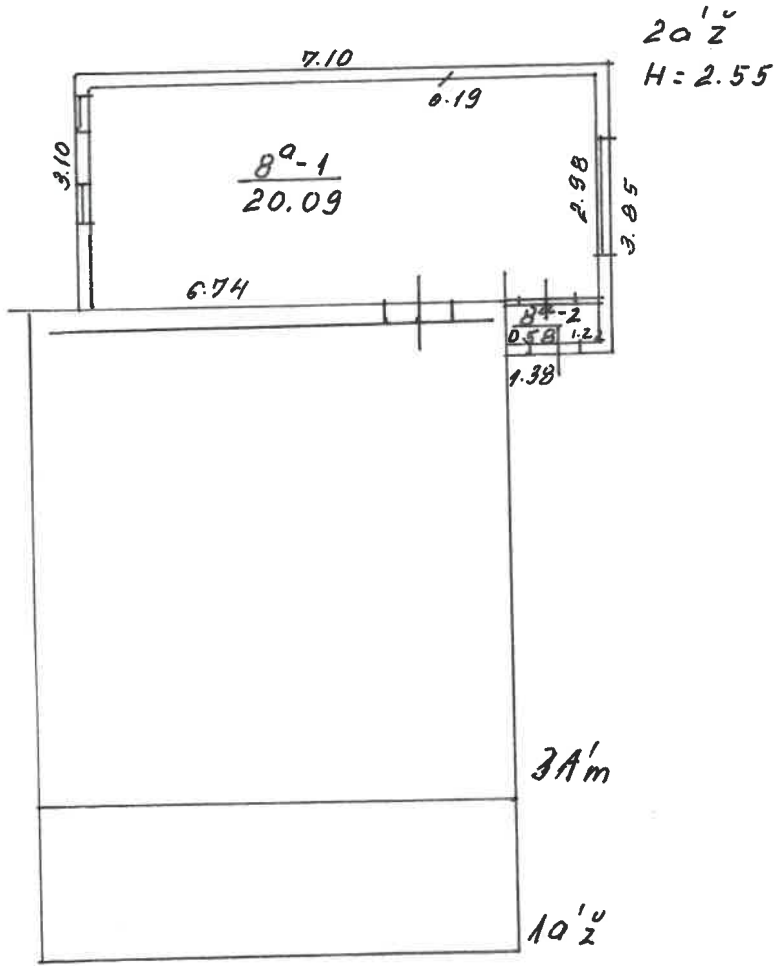

2002 08 05  
 [Signature]  
 [Signature]  
 [Signature]  
 [Signature]

KRANTO ALEJA 37<sup>b</sup> 8<sup>a</sup>  
 KAUNAS pažošas  
 284 10 3A'm pažošas  
 : 100  
 2002 03 12

Kadastro duomenų bylos Nr. **15577**

## Nekilnojamojo turto buto ( patalpos ) kadastro duomenys

**Kadastro duomenys užfiksuoti 2002 m. rugpjūčio mėn. 05 d.**

Registro Nr.	Versija	Versijos data	Sudarymo data
20/268876	4	2003 02 12 12:02:02	2002 03 12

Adresas **Kaunas Kranto al. 37b - 8a**

Unikalus Nr. **19/910-0059-03-6:0004**

Paskirtis **Gyvenamoji (butų)**  
Pavadinimas **Butas**  
Aprašymas

Aukštas	<b>1</b>	Rūsysis	<b>Nėra</b>
Kambarių skaičius	<b>1</b>	Pažym.plane	<b>8a</b>
Bendras plotas kv. m	<b>20,67</b>	Baigtumas	
Gyvenamas plotas kv.m	<b>20,09</b>		

Šildymas	<b>Vietinė katilinė</b>
Vandentiekis	<b>Miesto vandentiekis</b>
Kanalizacija	<b>Vietinė kanalizacija</b>
Dujos	<b>Nėra</b>
Karštas vanduo	<b>Nėra</b>
Viryklė	<b>Nėra</b>
Vonios kambarys	<b>Nėra</b>

**Pastato, kuriame yra butas ( patalpos ), duomenys:**

Pažymėjimas plane	<b>3A1m</b>	Sienos	<b>Mediniai rąstai</b>
Statybos metai	<b>1910</b>		
Aukštų skaičius	<b>1</b>		

Parengė



Grupės vedėjas

*Inžiniere*  
*Elvyra Mackevičienė*

Bylos Nr. 15577**Buto (patalpos) kadastro duomenys**Kadastro duomenys užfiksuoti 2002 m. 03 mėn. 12 d.

Adresas

Gatvė, Nr.	<i>Kranto alėja</i>	<i>37<sup>b</sup>-8a</i>
Kaimas (miestelis)		
Miestas	<i>Kaunas</i>	
Savivaldybė	<i>Kauno</i>	

Paskirtis  
Pavadinimas

<i>Gyvenamoji</i>
<i>Butas</i>

Objekto aprašymas

Aukštas  
Kambarių skaičius  
Bendras plotas m<sup>2</sup>

<i>1</i>
<i>1</i>
<i>20,67</i>

Rūsysis

-

--

Šildymas  
Vandentiekis  
Kanalizacija  
Dujos  
Karštas vanduo  
Viryklė  
Vonios kambarys

Kodas	
	<i>Vietinė katilinė</i>
	<i>Hūsto</i>
	<i>Užtėinė</i>
	<i>Nėza</i>
	<i>Nėza</i>
	<i>Nėza</i>
	<i>Nėza</i>

**Pastato, kuriame yra butas (patalpa), kadastro duomenys**Paskirtis  
Pavadinimas  
Pažymėjimas plane  
Statybos metai  
Rekonstrukcijos metai  
Aukštų skaičius  
Sienų medžiaga  
Pastato baigtumas

<i>Gyvenamoji</i>
<i>Gyvenamas namas</i>
<i>3A'm</i>
<i>1910</i>
<i>1</i>
<i>Rąstas</i>
<i>100</i>

Užpildė

*Gaunys*

(pareigos, parašas, v., pavardė, data)

*2002 08 05*

Tikrino

*AN*

Kadastro skyrius

(pareigos, parašas, v., pavardė, data)

*2002 08 05*

Buto (patalpos) įkainojimas (perkainojimas)

1	2	3	4	5	6	7	8	9	10	11	12	13	14	15
Vertės nustatymo data	Įkainojimas (I) Perkainojimas (P)	Buto (patalpos) pažymėjimas plane	Pavadinimas	Kokybės balas	Naudingas arba bendras plotas m <sup>2</sup> (reikalingą pabrakti)	Tūris m <sup>3</sup>	Kainynas ir lentelė	Gyvenamųjų namų statybos arba bendras statybos kainų indeksas (reikalingą pabrakti)	Vieneto kaina po pataisos ir indeksavimo Lt	Atkūrimo kaštai (statybine verte) Lt	Nusidėvėjimas %	Atkuriamoji vertė Lt	Vietovės pataisos koeficientas	Vidutinė rinkos vertė Lt
20200805	1	8a	Butas be visuo		20,67		21.21		94847	19605	70	5881	0,60	3529



1 2 3 4 5 6 7 8 9 10 11 12 13 14 15

3 forma

Bylos Nr. 15577

PAGRINDINIO PASTATO 3 A m' VIDAUS PLOTŲ EKSPLIKACIJA

pazymėjimas plane

1	2	3		4						5	6	7	8	9	10	11	12	13	14	
		Aukšto Nr.	Patalpos pažymėjimas plane	Patalpų pavadinimas	Bendras plotas m²	Naudingas plotas m²	Gyvenamas plotas m²	Verslo plotas m²	Iš to skaičiaus											Pagalbinis naudingas plotas m²
1	2	3	4	5	6	7	8	9	10	11	12	13	14							
2007.03.12	1	8 <sup>a</sup>	1	Kambarys	20,09	20,09	20,09													
			2	Tau būzas	0,58	0,58			0,58											
				18 viso 8a bute	20,67	20,67	20,09		0,58											



1	2	3	4	5	6	7	8	9	10	11	12	13	14

Uzpiļde

**Uzizveģigšana** **1002 08 05**

Tikrino

*Deivids*  
(pareiģos, paraģas, pavarde, data)  
**1002 08 05**  
Kadastro skvrtane  
Mrima Matoniane