



KADASTRO DALIS

ŽEMĖS IR KITO NEKILNOJAMOJO TURTO  
KADASTRO IR REGISTRO VALSTYBĖS ĮMONĖ

K A U N O

FILIALAS

MIESTO, RAJONO

GYVENTOJŲ APTARNAVIMO BIURAS

# NEKILNOJAMOJO TURTO KADASTRO IR REGISTRO BYLA

Nr. \_\_\_\_\_ / \_\_\_\_\_

TOMAS \_\_\_\_\_

ŽEMĖS SKLYPO KADASTRO Nr.:     /     : \_\_\_\_\_

INVENTORINIS NUMERIS 15577

ADRESAS: KRANTO ALĖJA 37b - 7

K A U N A S

Pradėta 1948 03 07

Baigta \_\_\_\_\_

Lapų skaičius \_\_\_\_\_

Saugoti nuolat

97m SAVIVALDŽIA STANDA  
 Invent. Gr. vadovas *parovias*  
 Gr. Nr. 1988 m. 05 mėn. 25 d.

(3A'm) 2a'z. III-1 SAVIVALDŽIA STANDA  
 Invent. 6.42m<sup>2</sup> 8.42m<sup>2</sup> Gr. vadovas *parovias*  
 Gr. Nr. 1988 m. 05 mėn. 25 d.

Kad  
 Reg  
 AI  
 DI  
 PI  
 PA  
 AK  
 BC  
 SA

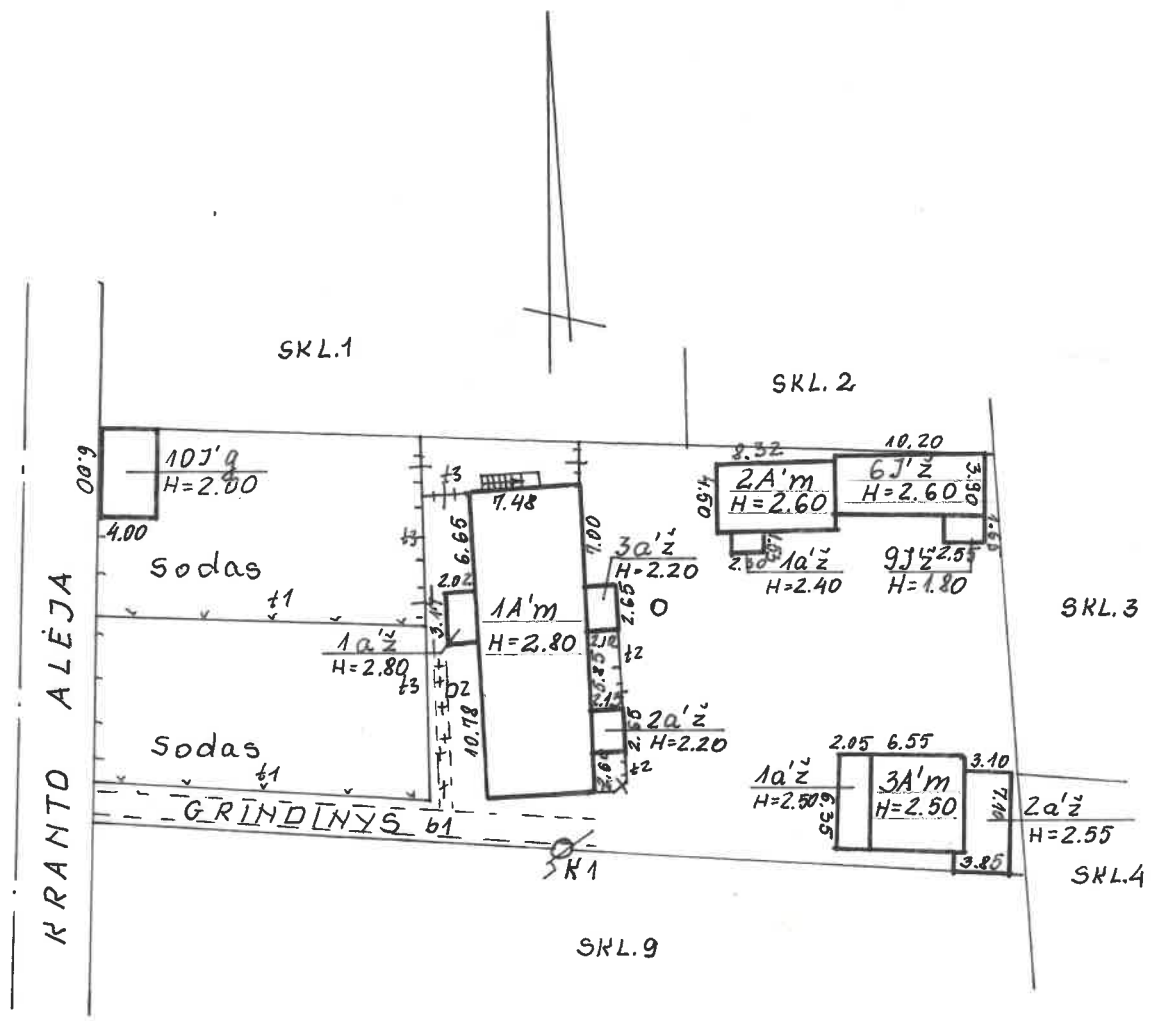

PARTEICIAI UŽKRSUOTI  
 2003 m. 02 mėn. 10 d.  
 G. Čižasvičius G.Č.

Zemės ir būto nekilnojamojo turto  
 ir registras valstybės įmonės Kaunas III

KRANTO ALĖJO 37b 7  
 KAUNAS  
 KAUNO S.P. A. MELINSKIENĖ  
 2002 03 12

# PIRMAS AUKŠTAS

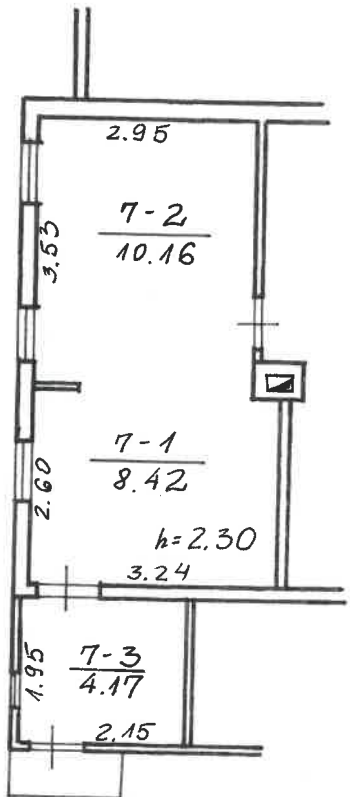

Zemes ir kito nekilnojamojo turta karteles ir registro valstysbes imones Kaunas pils. m.			
KRANTO ALĒJA		37b	7
Gyvas vietas	KAUNAS	Raidis	Alecey-
Patvirtinaba	KAUNO	3A'm	A.MELINSKIENE
KV			Tikrinu
M I			
Cesulys p. g. un p. m. t.			2002 03 men 12

Kadastro duomenų bylos Nr. **15577**

## Nekilnojamojo turto buto ( patalpos) kadastro duomenys

Kadastro duomenys užfiksuoti 2002 m. kovo mėn. 12 d.

Registro Nr.	Versija	Versijos data	Sudarymo data
20/265995	3	2003 02 12 11:58:58	2002 03 12

Adresas **Kaunas Kranto al. 37b - 7**

Unikalus Nr. **19/910-0059-03-6:0003**

Paskirtis **Gyvenamoji (butų)**

Pavadinimas **Butas**

Aprašymas

Aukštas	<b>1</b>	Rūšys	<b>Nėra</b>
Kambarių skaičius	<b>1</b>	Pažym.plane	<b>7</b>
Bendras plotas kv. m	<b>22,75</b>	Baigtumas	
Gyvenamas plotas kv.m	<b>10,16</b>		

Šildymas **Vietinis centrinis šildymas**

Vandentiekis **Vietinis vandentiekis**

Kanalizacija **Nėra**

Dujos **Nėra**

Karštas vanduo **Nėra**

Viryklė **Nėra**

Vonios kambarys **Nėra**

### Pastato, kuriame yra butas ( patalpos ), duomenys:

Pažymėjimas plane	<b>3A1m</b>	Sienos	<b>Mediniai rąstai</b>
Statybos metai	<b>1910</b>		
Aukštų skaičius	<b>1</b>		

Parengė

*Maif*

Grupės vedėjas

Inžiniere  
*Elvyra Mackenionė*

### Buto (patalpos) kadastro duomenys

Kadastro duomenys užfiksuoti 2002 m. 03 mėn. 12 d.

Adresas

Gatvė, Nr.	<i>KRANTO ALĖJA</i>	<i>37b</i>
Kaimas (miestelis)		
Miestas	<i>KAUNAS</i>	
Savivaldybė	<i>KAUNO</i>	

Paskirtis  
Pavadinimas

<i>Gyvenamoji (butas)</i>
<i>Butas</i>

Objekto aprašymas

Aukštas  
Kambarių skaičius  
Bendras plotas m<sup>2</sup>

<i>1</i>
<i>1</i>
<i>22.75</i>

Rūšys

Šildymas  
Vandentiekis  
Kanalizacija  
Dujos  
Karštas vanduo  
Viryklė  
Vonios kambarys

Kodas	
	<i>vietinis centrinis</i>
	<i>vietinis</i>
	<i>ne ra</i>
	<i>ne ra</i>
	<i>ne ra</i>
	<i>ne ra</i>
	<i>ne ra</i>

### Pastato, kuriame yra butas (patalpa), kadastro duomenys

Paskirtis  
Pavadinimas  
Pažymėjimas plane  
Statybos metai  
Rekonstrukcijos metai  
Aukštų skaičius  
Sienų medžiaga  
Pastato baigtumas

	<i>Gyvenamoji</i>
	<i>gyvenamasis namas</i>
<i>3A'm</i>	
<i>1910</i>	
<i>1</i>	
<i>med. registuz</i>	
<i>100</i>	

Užpildė INŽ. *Alceja* - A. MELINSKIENE 2002 03 12  
(pareigos, parašas, v. pavardė, data)

Tikrino *An*  
(pareigos, parašas, v. pavardė, data)

Kadastro skyriaus  
1-ojo grupės vedėjas  
Milda Mlaucionė



## Buto (patalpos) įkainojimas (perkainojimas)

1	2	3	4	5	6	7	8	9	10	11	12	13	14	15	
Vertės nustatymo data	Įkainojimas (I)	Perkainojimas (P)	Buto (patalpos) pažymėjimas plane	Pavadinimas	Kokybės balas	Naudingas arba bendras plotas m <sup>2</sup> (reikalingą pabrąukti)	Turis m <sup>3</sup>	Kainynas ir lentelė	Gyvenamųjų namų statybos arba bendras statybos kainų indeksas (reikalingą pabrąukti)	Viencio kaina po pataisos ir indeksavimo Lt	Atkūrimo kaštai (statybini vertė) Lt	Nusidėvėjimas %	Atkuriamoji vertė Lt	Vietovės pataisos koeficientas	Vidutinė rinkos vertė Lt
2002 03 12	P	P	7	butas		22.75		21.21		948.47	21578	0.70	6473	0.70	4531





1 2 3 4 5 6 7 8 9 10 11 12 13 14 15

3 forma

Bylos Nr. 15577

PAGRINDINIO PASTATO 3A' m VIDAUS PLOTŲ EKSPLIKACIJA

pažymėjimas plane

Data	Aukšto Nr.	Patalpos pažymėjimas plane		Patalpų pavadinimas	Bendras plotas m <sup>2</sup>	Gyvenamosios paskirties patalpų							Negyvenamosios paskirties patalpų	
		1 simbolis	2 simbolis			Naudingasis plotas m <sup>2</sup>	Gyvenamas plotas m <sup>2</sup>	Iš to skaičiaus	Verslo plotas m <sup>2</sup>	Pagalbinis naudingasis plotas m <sup>2</sup>	Pagalbinis nenaudingasis plotas m <sup>2</sup>	Rūšių (pusrūšių), garažų plotas m <sup>2</sup>	Pagrindinis plotas m <sup>2</sup>	Pagalbinis plotas m <sup>2</sup>
2002 03 12	1	7	4	5	6	7	8	9	10	11	12	13	14	
				virtuvė	8.42	8.42			8.42					
				kambarys	10.16	10.16	10.16							
				koridoriai	4.17	4.17			4.17					
				viso 7 bute	22.75	22.75	10.16		12.59					

019



