

VALSTYBĖS ĮMONĖS REGISTRŲ CENTRO
KAUNO FILIALAS

NEKILNOJAMOJO TURTO

.....
KADASTRO IR REGISTRO
DOKUMENTŲ BYLA

NR. _____ / _____ - _____

TOMAS _____

ŽEMĖS SKLYPO UNIKALUS NUMERIS _____

REGISTRO NUMERIS 44/1526032

INVENTORINIS NUMERIS _____

ADRESAS KAUNO M. SAV.

SAVANORIŲ PR. 182 A-9

Pradėta 1947 11 30
Baigta
Data
Saugoti nuolat

PANAIKINTO NEKILNOJAMOJO DAIKTO
KADASTRO IR REGISTRO DOKUMENTŲ BYLOS
NR.

**NEKILNOJAMOJO DAIKTO
KADASTRINIŲ MATAVIMŲ BYLA**

Tomas: **1**

Nekilnojamojo turto objektas: **Patalpa (butas)**

Bylos Nr.:

Registro Nr.: **44/1526032 (Patalpos/butai)**

Adresas: **Kauno m. sav. Kauno m. Savanorių pr. 182A-9**

Lapų skaičius: **9**



SUDERINTA

Valstybės įmonės Registrų centro Kauno filialas

Elektroniniu parašu pasirašė: Monia Matonienė

Pareigos: kadastro specialistė ekspertė

Laiko žyma: 2012-06-27 14:38:40

Bylos Nr. 53/5093
Tomo Nr. 1
Registro 44/1526032

BYLOS TOMO VIDAUS APYRAŠAS

Eil. Nr.	Dokumento pavadinimas	Dokumento		Lapų skaič.	Bylos lapų numeriai	Pastabos
		Nr.	Data			
1	Statinio planas "STATINIŲ IŠDĖSTYMO PLANAS"	1	2012-06-20	1	1	
2	Statinio planas "RŪSYS"	1	2012-06-20	1	2	
3	Patalpos (buto) kadastro duomenys 1D FORMA	1	2012-06-20	1	3	
4	1B FORMA	1	2012-06-20	1	4	
5	Patalpos (buto) įkainojimas (perkainojimas) 2D FORMA	1	2012-06-20	1	5	
6	2B FORMA	1	2012-06-20	1	6	
7	Patalpos (buto) vidaus plotų eksplikacija 3 FORMA	1	2012-06-20	1	7	
8	Patalpos dalių apskaičiavimas	1	2012-06-20	1	8	

Vidaus apyrašo lapų

patvirtinkė
Ramunė Karpavičienė

(pareigos, parašas, vardas, pavardė)

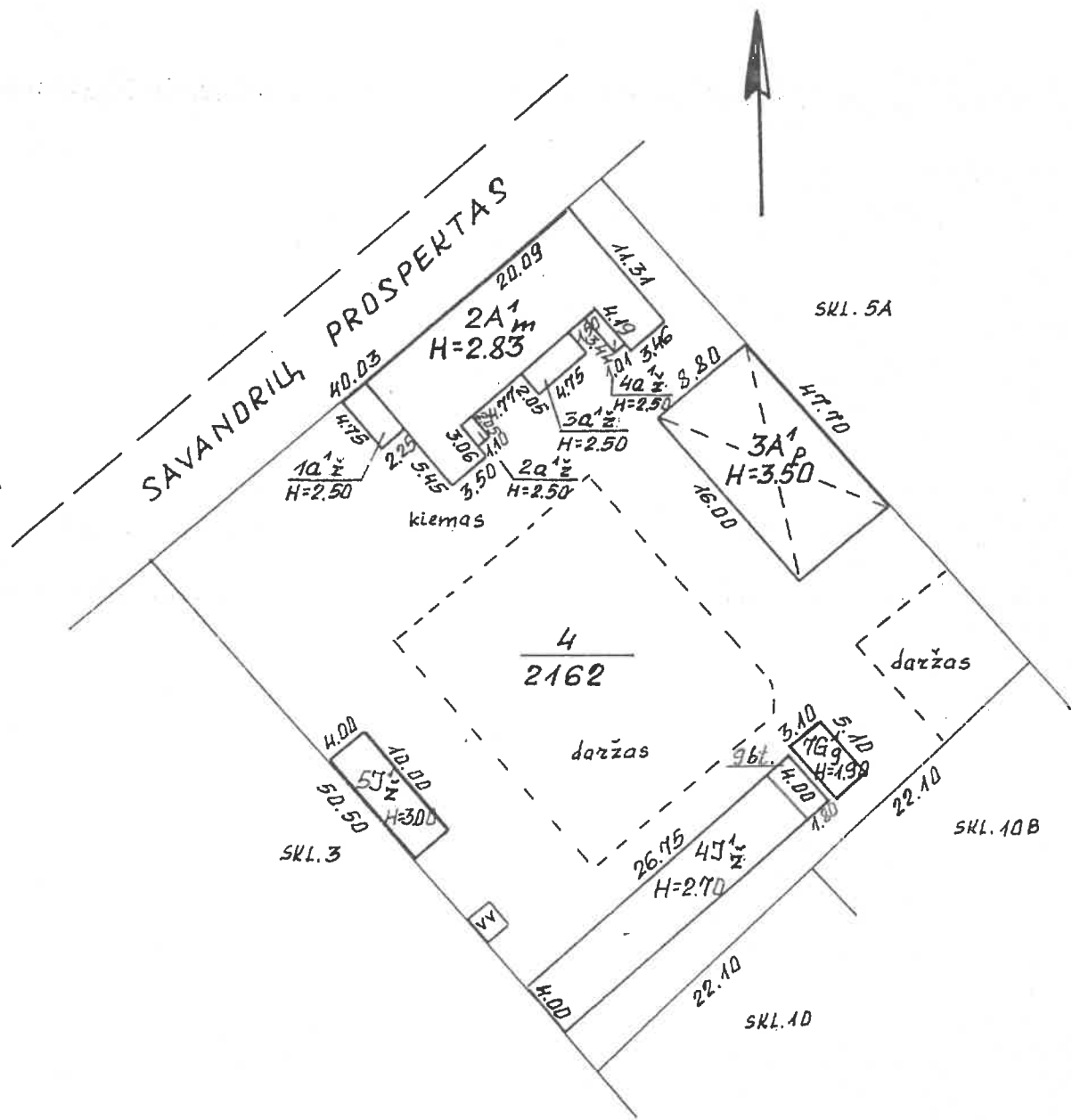

TURTO VIEN. APJUNGIMAS

*

2002 11 13

Balunys

SAVANDRIŲ PROSP.

182^a 9

KAUNAS

Balunys

KAUNO M. S.P.

107 4

gelf

:500

2001 01 08



1030847955

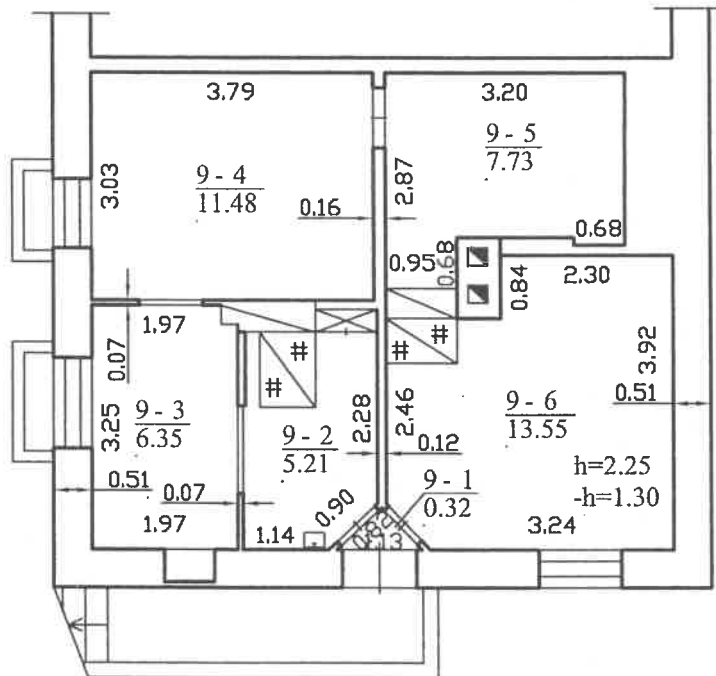

		Valstybės įmonės Registrų centro Kauno filialas	
		Licencijos Nr. G-734-(623), išduota 2008-08-27	
Pareigos	V., pavardė	Paršas	Data
Matininkė	R. Karpavičienė	<i>[Signature]</i>	2012-06-20
2M-M-205			
Rūšio planas		1:100	
Kauno m. sav. Kauno m. Savanorių pr. 182A-9			
Sudarytas pagal 2012-06-20 kadastrinių matavimų duomenis			
		Pastato pažymėjimas plane 3A1p	

Patalpos (buto) kadastro duomenys

Adresas Kauno m. sav. Kauno m. Savanorių pr. 182A-9

Unikalus Nr. 4400-2386-5585:7149

Pavadinimas Butas

Pažymėjimas plane 9

Paskirtis Gyvenamoji (butų)

Aprašymas

Kad. duomenų nustatymo 2012-06-20

Patalpos (buto) kadastro duomenys

Aukštas:	0
Kambarių skaičius:	3
Bendras plotas: kv. m	44,64
Gyvenamasis plotas: kv.	31,38
Rūšys:	
Baigtumo procentas: %	100
Karštas vanduo:	Nėra

Šildymas:	Krosninis šildymas
Vandentiekis:	Komunalinis
Nuotekų šalinimas:	Nėra
Dujos:	Nėra
Viryklė:	Nėra
Vonios kambarys:	Nėra

Pastato, kuriame yra butas (patalpa), duomenys

Pažymėjimas plane 3A1p

Pavadinimas Gyvenamasis namas

Unikalus Nr. 1992-2006-6010

Paskirtis Gyvenamoji(3 ir daugiau butų)

Statybos pradžios metai:	1922
Statybos pabaigos metai:	1922
Rekonstravimo pradžios	
Rekonstravimo pabaigos	
Kap. remonto pradžios	
Kap. remonto pabaigos	

Bendras plotas: kv. m	305,85
Aukštų skaičius:	1
Baigtumo procentas: %	100
Tūris: kub. m	1223
Koordinatė X:	6085901
Koordinatė Y:	495563

Parengė Matininkė Ramunė Karpavičienė



1 0 3 0 8 4 7 4 6 4 *

27-Bir-2012 13:29:20

Lapas 1 iš 1

Patalpos (buto) įkainojimas (perkainojimas)

Adresas Kauno m. sav. Kauno m. Savanorių pr. 182A-9
Unikalus Nr. 4400-2386-5585:7149

Vertės nustatymo data	(P)	Zymėjimas	Pavadinimas	Kasmetinis vertės mažinimo koeficientas	Matavimo vienetas	Kiekis	Kainynas ir lentelė	Vieneto stalybos vertė po indeksavimo, Lt	Atkūrimo kaštai (statybinė vertė), Lt	Nusidėvėjimas %	Atkuriamoji vertė, Lt	Vietovės patalpos koeficientas	Vidutinė rinkos vertė, Lt
1	2	3	4	5	6	7	8	9	10	11	12	13	14
2012-06-20	P	9	Butas	0.8	kv. m	44,64	NTK 2012-1.2.1	2288	102000	70	30600		90300

Parengė Matininkė Ramunė Karpavičienė



Ramp

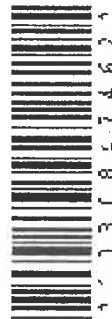

Patalpos (buto) vidaus plotų eksplicacija

3 FORMA

Adresas Kauno m. sav. Kauno m. Savanorių pr. 182A-9

Unikalus Nr. 4400-2386-5585:7149

Žymėjimas 9

Pavadinimas Butas

Paskirtis Gyvenamoji (butų)

Matavimų data 2012-06-20

Aukšto Nr.	Patalpos pažymėjimas plane		Patalpų pavadinimas	Gyvenamosios paskirties patalpų										Negyvenamosios paskirties patalpų	
	1 simbolis	2 simbolis		Bendras plotas m ²	Naudingas plotas m ²	Iš to skaičiaus				Pagalbinis naudojimas		Pagalbinis nenaudingas plotas m ²	Rūšių (puštusių) plotas m ²	Garų plotas m ²	Pagrindinis plotas m ²
1	2	3	4	5	6	7	8	9	10	11	12	13	14		
R	9	1	Tambūras	0,32	0,32			0,32							
R	9	2	Virtuvė	5,21	5,21			5,21							
R	9	3	Kambarys	6,35	6,35	6,35									
R	9	4	Kambarys	11,48	11,48	11,48									
R	9	5	Pagalbinė patalpa	7,73	7,73			7,73							
R	9	6	Kambarys	13,55	13,55	13,55									
Iš viso patalpų (6 patalpos)				44,64	44,64	31,38		13,26							

Parengė Matininkė Ramunė Karpavičienė



10303474354