

VALSTYBĖS ĮMONĖS REGISTRŲ CENTRO
KAUNO FILIALAS

NEKILNOJAMOJO TURTO

.....
KADASTRO IR REGISTRO
DOKUMENTŲ BYLA

NR. _____ / _____ - _____

TOMAS _____

ŽEMĖS SKLYPO UNIKALUS NUMERIS _____

REGISTRO NUMERIS 20/260305

INVENTORINIS NUMERIS 19/15796

ADRESAS KAUNO M. SAV. KAUNO M.

ANTANAVOS G. 5-5

PANAIKINTO NEKILNOJAMOJO DAIKTO
KADASTRO IR REGISTRO DOKUMENTŲ BYLOS
NR.

Pradėta

Baigta

Data

Saugoti nuolat

Valstybės įmonės Registrų centro Kauno filialas

**NEKILNOJAMOJO DAIKTO
KADASTRINIŲ MATAVIMŲ BYLA**

Tomas: 1

Nekilnojamojo turto objektas: **Patalpa (butas)**

Bylos Nr.: **19/15796**

Registro Nr.: **20/260305 (Patalpos/butai)**

Adresas: **Kauno m. sav. Kauno m. Antanavos g. 5-5**

Lapų skaičius: **5**



SUDERINTA

Valstybės įmonės Registrų centro Kauno filialas

Elektroniniu parašu pasirašė: Monia Matonienė

Pareigos: kadastro specialistė ekspertė

Laiko žyma: 2011-12-23 13:47:12

bylos Nr. 19/15796
tomo Nr. 1
registro 20/260305

BYLOS TOMO VIDAUS APYRAŠAS

il. nr.	Dokumento pavadinimas	Dokumento		Lapų skaič.	Bylos lapų numeriai	Pastabos
		Nr.	Data			
	Statinio planas "ANTRAS AUKŠTAS"	1	2011-12-14	1	1	
2	Patalpos (buto) kadastro duomenys 1D FORMA	2	2011-12-14	1	2	
3	Patalpos (buto) įkainojimas (perkainojimas) 2D FORMA	3	2011-12-14	1	3	
4	Patalpos (buto) vidaus plotų eksplikacija 3 FORMA	4	2011-12-14	1	4	

Vidaus apyrašo lapų

4

Matininkė

Kristina Mackelaitė

(parcijai, parašas, vardas, pavardė)



1026699652

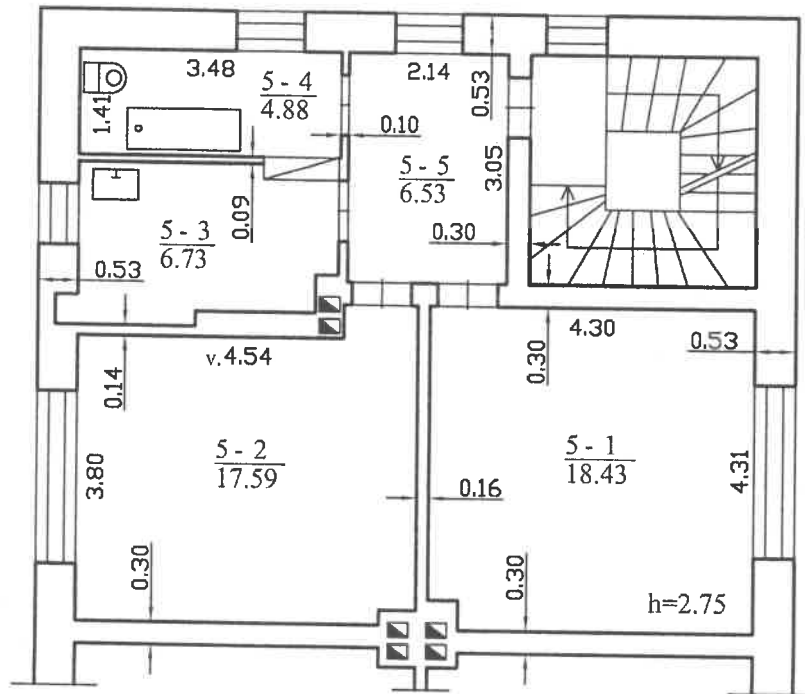

		Valstybės įmonės Registrų centro Kauno filialas	
REGISTRŲ CENTRAS		Licencijos Nr. G-734-(623), išduota 2008-08-27	
Pareigos	V., pavardė	Parašas	Data
Matininkė	K.Mackėlaitė	<i>[Signature]</i>	2011-12-14
	2M-M-1656	<i>[Signature]</i>	
Antro aukšto planas		1:100	<i>[Signature]</i>
Kauno m. sav. Kauno m. Antanavos g. 5-5			
Sudarytas pagal 2011-12-14 kadastrinių matavimų duomenis		Pastato pažymėjimas plane 3A2p	

Patalpos (buto) kadastro duomenys

Adresas Kauno m. sav. Kauno m. Antanavos g. 5-5

Unikalus Nr. 1994-0000-7016:0006

Pavadinimas Butas

Pažymėjimas plane 5

Aprašymas su rūsiu

Paskirtis Gyvenamoji (butų)

Kad. duomenų nustatymo 2011-12-14

Patalpos (buto) kadastro duomenys

Aukštas:	2	Šildymas:	Centrinis šildym.iš centr.
Kambarių skaičius:	2	Vandentiekis:	Komunalinis vandentiekis
Bendras plotas: kv. m	54,16	Nuotekų šalinimas:	Komunalinis nuotekų
Gyvenamasis plotas: kv.	36,02	Dujos:	Nėra
Rūsys:	Yra	Viryklė:	Nėra
Baigtumo procentas: %	100	Vonios kambarys:	Yra
Karštas vanduo:	Yra		

Pastato, kuriame yra butas (patalpa), duomenys

Pažymėjimas plane 3A2p

Pavadinimas Gyvenamasis namas

Unikalus Nr. 1994-0000-7016

Paskirtis Gyvenamoji(3 ir daugiau butų)

Statybos pradžios metai:	1940	Rekonstravimo pradžios	1967
Statybos pabaigos metai:	1940	Rekonstravimo pabaigos	1967
Baigtumo procentas: %	100	Aukštų skaičius:	2
Koordinatė X:	6083108	Tūris: kub. m	1811
Koordinatė Y:	493358	Bendras plotas: kv. m	418,04

Parengė Matininko asistentė Kristina Mackėlaitė

A.V.



Patalpos (buto) įkainojimas (perkainojimas)

Adresas Kauno m. sav. Kauno m. Antanavos g. 5-5
Unikalus Nr. 1994-0000-7016:0006

1	2	3	4	5	6	7	8	9	10	11	12	13	14
Vertės nustatymo data	Į(P)	Žymėjimas	Pavadinimas	Kasmetinis vertės mažinimo koeficientas	Matavimo vienetas	Kiekis	Kainynas ir lentelė	Vieneto statybos vertė po indeksavimo, Lt	Atkurimo kaštai (statybinė vertė), Lt	Nusidėvėjimas %	Atkuriamoji vertė, Lt	Vietovės patalpos koeficientas	Vidutinė rinkos vertė, Lt
2011-12-14	P	5	Butas	0.8	kv. m	54,16	Modelis: 6744	2196	119000	65	41600		81100

Parengė Matininko asistentė Kristina Mackelaitė

A.V.



1 2 3 2 6 7 5 8 4 0 5 4

Lapas 1 iš 1

Patalpos (buto) vidaus plotų eksplikacija

3 FORMA

Adresas Kauno m. sav. Kauno m. Antanavos g. 5-5

Unikalus Nr. 1994-0000-7016:0006

Žymėjimas 5

Pavadinimas Butas

Paskirtis Gyvenamoji (butų)

Matavimų data 2011-12-14

Aukšto Nr.	Patalpos pažymėjimas plane		Patalpų pavadinimas	Gyvenamosios paskirties patalpų										Negyvenamosios paskirties patalpų	
	1 simbolis	2 simbolis		Naudingas plotas m ²	Gyvenamas plotas m ²	Iš to skaičiaus	Versto plotas m ²	Pagalbinis naudingas plotas m ²	Pagalbinis nenaudingas plotas m ²	Kūšių (pusrūšių) plotas m ²	Garazų plotas m ²	Pagrindinis plotas m ²	Pagalbinis plotas m ²		
1	2	3	4	5	6	7	8	9	10	11	12	13	14		
2	5	1	Kambarys	18,43	18,43	18,43									
2	5	2	Kambarys	17,59	17,59	17,59									
2	5	3	Virtuvė	6,73	6,73			6,73							
2	5	4	Vonia	4,88	4,88			4,88							
2	5	5	Koridorius	6,53	6,53			6,53							
Iš viso patalpų (5 patalpos)				54,16	54,16	36,02		18,14							

Parengė Matininko asistentė Kristina Mackėlaitė

Kristina Mackėlaitė

A.V.



* 1 0 2 6 2 9 3 5 1 3 *