

Valstybės įmonės Registrų centro Kauno filialas

**NEKILNOJAMOJO DAIKTO
KADASTRINIŲ MATAVIMŲ BYLA**

Tomas: 1

Nekilnojamojo turto objektas: **Patalpa (butas)**

Bylos Nr.: 19/12961

Registro Nr.: 20/244093 (Patalpos/butai)

Adresas: **Kauno m. sav. Kauno m. Veiverių g. 46-6**

Lapų skaičius: 8



SUDERINTA

Valstybės įmonės Registrų centro Kauno filialas

Elektroniniu parašu pasirašė: Rita Vosyliene

Pareigos: Vyresnioji kadastro specialistė

Laiko žyma: 2011-12-14 14:04:41

Bylos Nr. 19/12961
Tomo Nr. 1
Registro 20/244093

BYLOS TOMO VIDAUS APYRAŠAS

Sl. Nr.	Dokumento pavadinimas	Dokumento		Lapų skaič.	Bylos lapų numeriai	Pastabos
		Nr.	Data			
	Statinio planas "STATINIŲ IŠDĖSTYMO PLANAS"		2005-01-06	1	1	
	Statinio planas "PIRMAS AUKŠTAS"		2011-12-08	1	2	
	Patalpos (buto) kadastro duomenys 1D FORMA		2011-12-08	1	3	
	Patalpos (buto) įkainojimas (perkainojimas) 2D FORMA		2011-12-08	1	4	
	Patalpos (buto) vidaus plotų eksplikacija 3 FORMA		2011-12-08	1	7	

Vidaus apyrašo lapų 7

(pareiškis, patikėjęs, varnas, pavardė)
Matininkė
Giedrė Rutkaitė

VEIVERIŲ G-VĖ

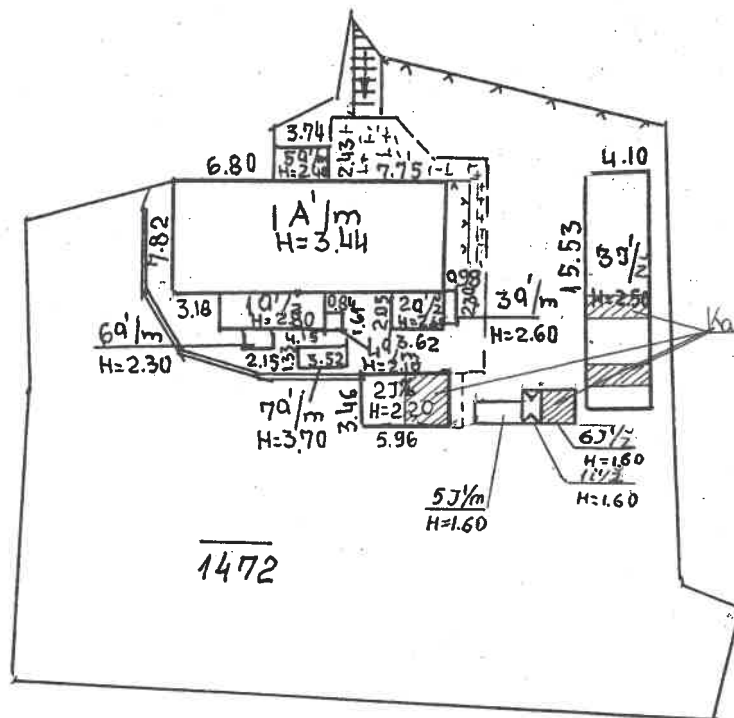





Valstybės įmonės Registrų centras Kauno filialas			
Paraišos specialistė	v. pavardė	parašas	data
	A. Peltinavičiūtė	<i>[Signature]</i>	2005.01.06
sp. patvirtinantis gt. Vardas	vyr. kadastro specialistas	<i>[Signature]</i>	2005.01.06
STATINIŲ ĮSĖSTYMŲ PLANAS			1:500
KAUNAS, VEIVERIŲ G., NR. 46			
2005.01.06			

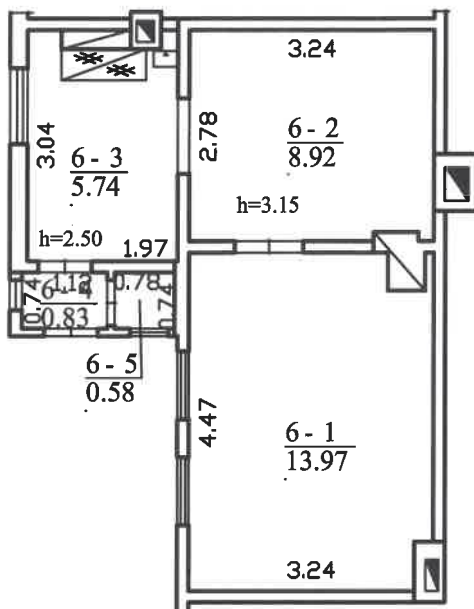

1026321680

2



 Valstybės įmonės Registrų centro Kauno filialas Licencijos Nr. G-734-(623), išduota 2008-08-27			
Pareigos	V., pavardė	Parašas	Data
Matininkė	G. Butkutė		2011-12-08
2M-M-320	Kadastrinių matavimų slėptis		
Pirmo aukšto planas		1:100	A.V.
Kauno m. sav. Kauno m. Veiverių g. 46-6			
Sudarytas pagal 2011-12-08 kadastrinių matavimų duomenis		Pastato pažymėjimas plane 1A1m	

Patalpos (buto) kadastro duomenys

Adresas Kauno m. sav. Kauno m. Veiverių g. 46-6

Unikalus Nr. 1992-1004-6012:0005

Pavadinimas Butas

Pažymėjimas plane 6

Paskirtis Gyvenamoji (butų)

Prašymas

Kad. duomenų nustatymo 2011-12-08

Patalpos (buto) kadastro duomenys

Aukštasis:	1
Kambarių skaičius:	2
Bendras plotas: kv. m	30,04
Gyvenamasis plotas: kv.	22,89
Ūsis:	Nėra
Įbaigtumo procentas: %	100
Šarštas vanduo:	Nėra

Šildymas:	Krosninis šildymas
Vandentiekis:	Komunalinis vandentiekis
Nuotekų šalinimas:	Nėra
Dujos:	Nėra
Viryklė:	Nėra
Vonios kambarys:	Nėra

Pastato, kuriame yra butas (patalpa), duomenys

Pažymėjimas plane 1A1m

Pavadinimas Gyvenamasis namas

Unikalus Nr. 1992-1004-6012

Paskirtis Gyvenamoji(3 ir daugiau butų)

Statybos pradžios metai:	1921
Statybos pabaigos metai:	1921
Įbaigtumo procentas: %	100
Koordinatė X:	6083989
Koordinatė Y:	492901

Rekonstravimo pradžios	1964
Rekonstravimo pabaigos	1964
Aukštų skaičius:	1
Tūris: kub. m	882
Bendras plotas: kv. m	227,54

Parengė Matininkė Giedrė Butkutė

A.V.



Patalpos (buto) įkainojimas (perkainojimas)

Adresas Kauno m. sav. Kauno m. Veiverių g. 46-6
 Unikalus Nr. 1992-1004-6012:0005

Vertės nustatymo data	(P)	Zymėjimas	Pavadinimas	Kasmetinis vertės mažinimo koeficientas	Matavimo vienetas	Kiekis	Kainynas ir lentelė	Vieneto statybos vertė po indeksavimo, Lt	Atkūrimo kaštai (statybinė vertė), Lt	Nusidėvėjimas %	Atkuriamoji vertė, Lt	Vietovės pataisos koeficientas	Vidutinė rinkos vertė, Lt
1	2	3	4	5	6	7	8	9	10	11	12	13	14
2011-12-08	P	6	Butas	1,5	kv. m	30,04	Modelis: 6744	1965	59000	70	17700		31200

Parengė Matininkė Giedrė Butkuūtė



A.V.



* 1 0 2 6 4 7 2 9 9 4 *

Patalpos (buto) vidaus plotų eksploikacija

Adresas Kauno m. sav. Kauno m. Veiverių g. 46-6

Unikalus Nr. 1992-1004-6012:0005

Žymėjimas 6

Paskirtis Gyvenamoji (butų)

Matavimų data 2011-12-08

Pavadinimas Butas

Aukšto Nr.	Patalpos pažymėjimas plane		Patalpų pavadinimas	Gyvenamosios paskirties patalpų										Negyvenamosios paskirties patalpų	
	1 simbolis	2 simbolis		Naudingasis plotas m ²	Gyvenamas plotas m ²	Iš to skaičiaus	Pagalbinis naudingasis plotas m ²	Pagalbinis nenaudingasis plotas m ²	Rūšių (pusrūšių) plotas m ²	Garažų plotas m ²	Pagalbinis plotas m ²	Pagalbinis plotas m ²	Pagalbinis plotas m ²	Pagalbinis plotas m ²	
1	2	3	4	5	6	7	8	9	10	11	12	13	14		
1	6	1	Kambarys	13,97	13,97										
1	6	2	Kambarys	8,92	8,92										
1	6	3	✿ Virtuvė	5,74	5,74			5,74							
1	6	4	Koridorius	0,83	0,83			0,83							
1	6	5	Ūkinė patalpa	0,58	0,58			0,58							
			Iš viso patalpų (5 patalpos)	30,04	30,04	22,89		7,15							

Parengė Matininkė Giedrė Butkutė

A.V.



Lapas 1 iš 1