

Valstybės įmonės Registrų centro Kauno filialas

**NEKILNOJAMOJO DAIKTO
KADASTRINIŲ MATAVIMŲ BYLA**

Tomas: 1

Nekilnojamojo turto objektas: **Patalpa (butas)**

Bylos Nr.: 19/12961

Registro Nr.: 20/244091 (Patalpos/butai)

Adresas: **Kauno m. sav. Kauno m. Veiverių g. 46-3**

Lapų skaičius: 8



SUDERINTA

Valstybės įmonės Registrų centro Kauno filialas

Elektroniniu parašu pasirašė: Rita Vosyliene

Pareigos: Vyresnioji kadastro specialistė

Laiko žyma: 2011-12-14 14:06:29

Bylos Nr. 19/12961
Tomo Nr. 1
Registro 20/244091

BYLOS TOMO VIDAUS APYRAŠAS

Eil. Nr.	Dokumento pavadinimas	Dokumento		Lapų skaič.	Bylos lapų numeriai	Pastabos
		Nr.	Data			
1	Statinio planas "STATINIŲ IŠDĖSTYMO PLANAS"		2005-01-06	1	1	
2	Statinio planas "PASTOGĖ"		2011-12-08	1	2	
3	Patalpos (buto) kadastro duomenys 1D FORMA		2011-12-08	1	3	
4	Patalpos (buto) įkainojimas (perkainojimas) 2D FORMA		2011-12-08	1	4	
5						
6						
7	Patalpos (buto) vidaus plotų eksplikacija 3 FORMA		2011-12-08	1	5	

Vidaus apyrašo lapų 7

Matininkė
Giedrė Rutkutė

(pareigos, parašas, vardas, pavardė)



1026330262

2

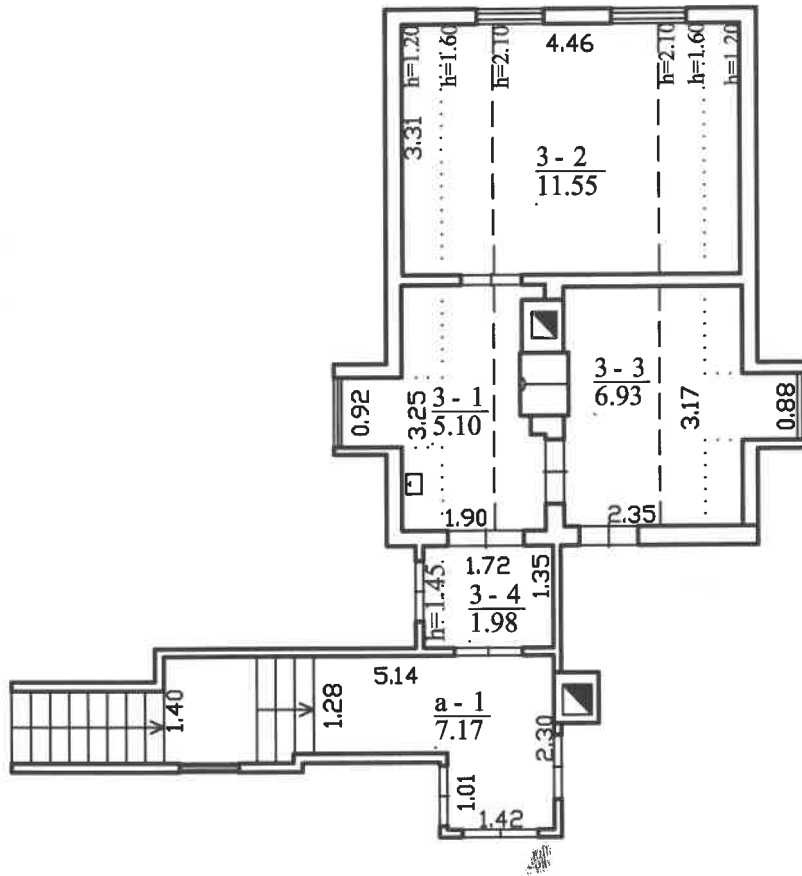

Valstybės įmonės Registrų centro Kauno filialas			
Licencijos Nr. G-734-(623), išduota 2008-08-27			
Pareigos	V., pavardė	Parašas	Data
Matininkė	G. Butkutė		2011-12-08
2M-M-320	Kadastrinių matavimų skyriaus		
Pastogės patalpų planas		1:100	A.V.
Kauno m. sav. Kauno m. Veiverių g. 46-3			
Sudarytas pagal 2011-12-08 kadastrinių matavimų duomenis		Pastato pažymėjimas plane 1A1m	

Patalpos (buto) kadastro duomenys

Adresas Kauno m. sav. Kauno m. Veiverių g. 46-3

Unikalus Nr. 1992-1004-6012:0003

Pavadinimas Butas

Pažymėjimas plane 3

Paskirtis Gyvenamoji (butų)

Aprašymas Su bendro naudojimo patalpa pažymėta a-1(1/3 nuo 7,17kv.m)

Kad. duomenų nustatymo 2011-12-08

Patalpos (buto) kadastro duomenys

Aukštas:	1	Šildymas:	Krosninis šildymas
Kambarių skaičius:	2	Vandentiekis:	Komunalinis vandentiekis
Bendras plotas: kv. m	25,56	Nuotekų šalinimas:	Nėra
Gyvenamasis plotas: kv.	18,48	Dujos:	Nėra
Rūsysis:	Nėra	Viryklė:	Nėra
Baigtumo procentas: %	100	Vonios kambarys:	Nėra
Karštas vanduo:	Nėra		

Pastato, kuriame yra butas (patalpa), duomenys

Pažymėjimas plane 1A1m

Pavadinimas Gyvenamasis namas

Unikalus Nr. 1992-1004-6012

Paskirtis Gyvenamoji(3 ir daugiau butų)

Statybos pradžios metai:	1921	Rekonstravimo pradžios	1964
Statybos pabaigos metai:	1921	Rekonstravimo pabaigos	1964
Baigtumo procentas: %	100	Aukštų skaičius:	1
Koordinatė X:	6083989	Tūris: kub. m	882
Koordinatė Y:	492901	Bendras plotas: kv. m	227,54

Parengė Matininkė Giedrė Butkutė



A.V.



* 1 0 2 6 3 2 9 8 5 8 *

Patalpos (buto) įkainojimas (perkainojimas)

Adresas Kauno m. sav. Kauno m. Veiverių g. 46-3
Unikalus Nr. 1992-1004-6012-0003

Vertės nustatymo data	Į(P)	Zymėjimas	Pavadinimas	Kasmetinis vertės mažinimo koeficientas	Matavimo vienetas	Kiekis	Kainynas ir lentelė	Vieneto statybos vertė po indeksavimo, Lt	Atkūrimo kaštai (statybinė vertė), Lt	Nusidėvėjimas %	Atkurtiamoji vertė, Lt	Vietovės pataisos koeficientas	Vidutinė rinkos vertė, Lt
1	2	3	4	5	6	7	8	9	10	11	12	13	14
2011-12-08	P	3	Butas	2,5	kv. m	25,56	Modelis: 6744	1965	50200	70	15100		26500

Parengė Matininkė Giedrė Butkutė



A.V.

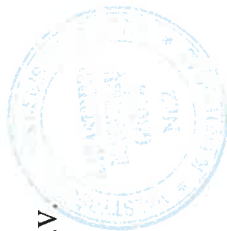

* 1 0 2 6 3 2 9 8 5 9 *

Patalpos (buto) vidaus plotų eksplikacija

Adresas Kauno m. sav. Kauno m. Veiverių g. 46-3

Unikalus Nr. 1992-1004-6012:0003
Žymėjimas 3

Pavadinimas Butas

Paskirtis Gyvenamoji (bunų)
Matavimų data 2011-12-08

Aukšto Nr.	Patalpos pažymėjimas plane		Patalpų pavadinimas	Gyvenamosios paskirties patalpų										Negyvenamosios paskirties patalpų	
	1 simbolis	2 simbolis		Bendras plotas m ²	Naudingas plotas m ²	Gyvenamas plotas m ²	Verslo plotas m ²	Pagalbinis naudingas plotas m ²	Rūšių (puštųjų) plotas m ²	Garų plotas m ²	Pagrindinis plotas m ²	Garų plotas m ²	Pagrindinis plotas m ²	Pagalbinis plotas m ²	
1	2	3	4	5	6	7	8	9	10	11	12	13	14		
M	3	1	Virtuvė	5,10	5,10			5,10							
M	3	2	Kambarys	11,55	11,55	11,55									
M	3	3	Kambarys	6,93	6,93	6,93									
M	3	4	Koridorius	1,98	1,98			1,98							
			Iš viso patalpų (4 patalpos)	25,56	25,56	18,48		7,08							
M	a	1	Koridorius 13 iš 7,17 kv.m	2,39	2,39			2,39							
			Iš viso bendro naudojimo patalpų (1 patalpos)	2,39	2,39			2,39							

Parengė Matininkė Giedrė Butkutė

A.V.



* 1 0 2 6 3 2 4 4 9 1 *