

53-3-6

S
I



537013

12.11

EMĖS IR KITO NEKILNOJAMOJO TURTO
KADASTRO IR REGISTRO VALSTYBĖS ĮMONĖ

_____ **KAUNO** _____ **FILIALAS**
_____ **MIESTO, RAJONO**
GYVENTOJŲ APTARNAVIMO BIURAS

NEKILNOJAMOJO TURTO KADASTRO IR REGISTRO BYLA

Nr. _____ / _____

TOMAS _____

EMĖS SKLYPO KADASTRO Nr.: / : _____

INVENTORINIS NUMERIS 5207

ADRESAS: KAUNAS

PANERIŲ g. Nr. 263-8^A

KAUNO M. SAVIVALDYBĖ
PASTATŲ, PRIEŽIŪROS IR NUOŠNŲ SK.

Pradėta 1963 11 03

Baigta _____

Lapų skaičius _____

Saugoti nuolat

1 AUKŠTAS

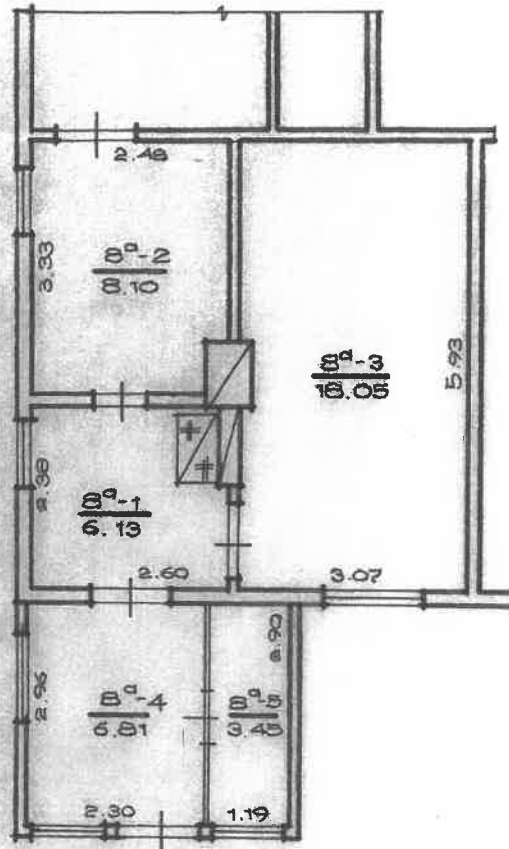

Žemės ir kito nekilnojamojo turto kadastro ir registro valstybės įmonės Kauno filialas			
PANERIŲ, g-vė Nr. 263		B ^a	
Kaunas	Raidė	Sudarė <i>[Signature]</i>	
Kauno m.	3A ^m	(Kavaliauskienė)	
KV 904	Sk. 6	Tikrino <i>[Signature]</i>	
M 1 : 100		(R. V. SYLVAIŠKIS)	
Gamybinė grupė Nr. 1		1997	07 mėn. 18 d.

Kadastro duomenų bylos Nr. 5207

Nekilnojamojo turto buto (patalpos) kadastro duomenys

Kadastro duomenys užfiksuoti 2001 m. liepos mėn. 18 d.

Registro	Nr.	Versija	Versijos data	Sudarymo data
	20/258134	1	2001 07 18 16:33:46	2001 07 18

Adresas **Kaunas Panerių g. 263 - 8a**

Unikalus Nr. **19/900-0172-03-8:0010**

Paskirtis **Gyvenamoji (butų)**

Pavadinimas **Butas**

Aprašymas

Aukštas	1	Rūsysis	Nėra
Kambarių skaičius	2	Pažym.plane	8a
Bendras plotas kv. m	42,54	Baigtumas	
Gyvenamas plotas kv.m	26,15		

Šildymas	Krosninis
Vandentiekis	Nėra
Kanalizacija	Nėra
Dujos	Nėra
Karštas vanduo	Nėra
Viryklė	Plūty
Vonios kambarys	Nėra

Pastato, kuriame yra butas (patalpos), duomenys:

Pažymėjimas plan	3A1m	Sienos	Mediniai rąstai
Statybos metai	1900		
Aukštų skaičius	1		

Parengė *Elvyra Mackevičienė* Inžiniere

Grupės vedėjas *R. Vaylė*

Bylos Nr. 5202

Buto (patalpos) kadastro duomenys

Kadastro duomenys užfiksuoti 2001-07-18 m. mėn. ____ d.

Adresas

Gatvė, Nr.	<u>Panėvų g.</u>	<u>265-8A</u>
Kaimas, (miestelis)		
Miestas	<u>Šilutė</u>	
Savivaldybė	<u>Šilutė m.</u>	

Paskirtis
Pavadinimas

<u>gyvendamoji (butas)</u>
<u>butas</u>

Objekto aprašymas

Aukštas
Kambarių skaičius
Bendras plotas m²

<u>1</u>
<u>2</u>
<u>42.54</u>

Rūšys ne

Šildymas
Vandentiekis
Kanalizacija
Dujos
Karštas vanduo
Viryklė
Vonios kambarys

Kodas	
	<u>ne</u>
	<u>ne</u>
	<u>ne</u>
	<u>ne</u>
	<u>ne</u>
	<u>ne</u>
	<u>ne</u>

Pastato, kuriame yra butas (patalpa), kadastro duomenys

Paskirtis
Pavadinimas
Pažymėjimas plane
Statybos metai
Rekonstrukcijos metai
Aukštų skaičius
Sienų medžiaga
Pastato baigtumas

<u>gyvendamoji</u>	
<u>gyvendamoji</u>	<u>namas</u>
<u>5A m</u>	
<u>1900</u>	
<u>1</u>	
<u>akštinė</u>	
<u>100</u>	

Užpildė [Signature] Kavalaišauskienė 2001-07-18

Tikrino [Signature] [Signature] 2001-07-18



Bylos Nr. 5207

1	2	3	4	5	6	7	8	9	10	11	12	13	14	15	16	17	18	19	20	21	22	23	24	25	26	27	28	29	30	31	32	33	34	35	36	37	38	39	40	41	42	43	44	45	46	47	48	49	50	51	52	53	54	55	56	57	58	59	60	61	62	63	64	65	66	67	68	69	70	71	72	73	74	75	76	77	78	79	80	81	82	83	84	85	86	87	88	89	90	91	92	93	94	95	96	97	98	99	100
10008	10	11	12	13	14	15	16	17	18	19	20	21	22	23	24	25	26	27	28	29	30	31	32	33	34	35	36	37	38	39	40	41	42	43	44	45	46	47	48	49	50	51	52	53	54	55	56	57	58	59	60	61	62	63	64	65	66	67	68	69	70	71	72	73	74	75	76	77	78	79	80	81	82	83	84	85	86	87	88	89	90	91	92	93	94	95	96	97	98	99	100								

Užpildė

Vilija Kavaliauskienė

2001-07-18

Tikrinio

R. Voronov

2001-07-18

