

631/m. 731/m

1085.m. 03- m. 256

KADASTRO DALIS



**ŽEMĖS IR KITO NEKILNOJAMOJO TURTO  
KADASTRO IR REGISTRO VALSTYBĖS ĮMONĖ**

KAUNO FILIALAS

MIESTO, RAJONO

GYVENTOJŲ APTARNAVIMO BIURAS

**NEKILNOJAMOJO TURTO  
KADASTRO IR REGISTRO BYLA**

Nr. \_\_\_\_\_ / \_\_\_\_\_

TOMAS \_\_\_\_\_

ŽEMĖS SKLYPO KADASTRO Nr.:     /     : \_\_\_\_\_

INVENTORINIS NUMERIS 5699

ADRESAS: KAUNAS

LATVIŲ / KRANTO 10-OJI G-VĖ Nr. 51/7 kv. 1a

KAUNO M. SAVIVALDYBĖ

Pradėta 1948 09 05

Baigta \_\_\_\_\_

Lapų skaičius \_\_\_\_\_

Saugoti nuolat

651/m · 751/m SAVALIŠKA STATYBA  
 Invent. 1A2145 Gr. vadovas 1A2145  
 Gr. Nr. 1045m 03 mėn. 25 d.

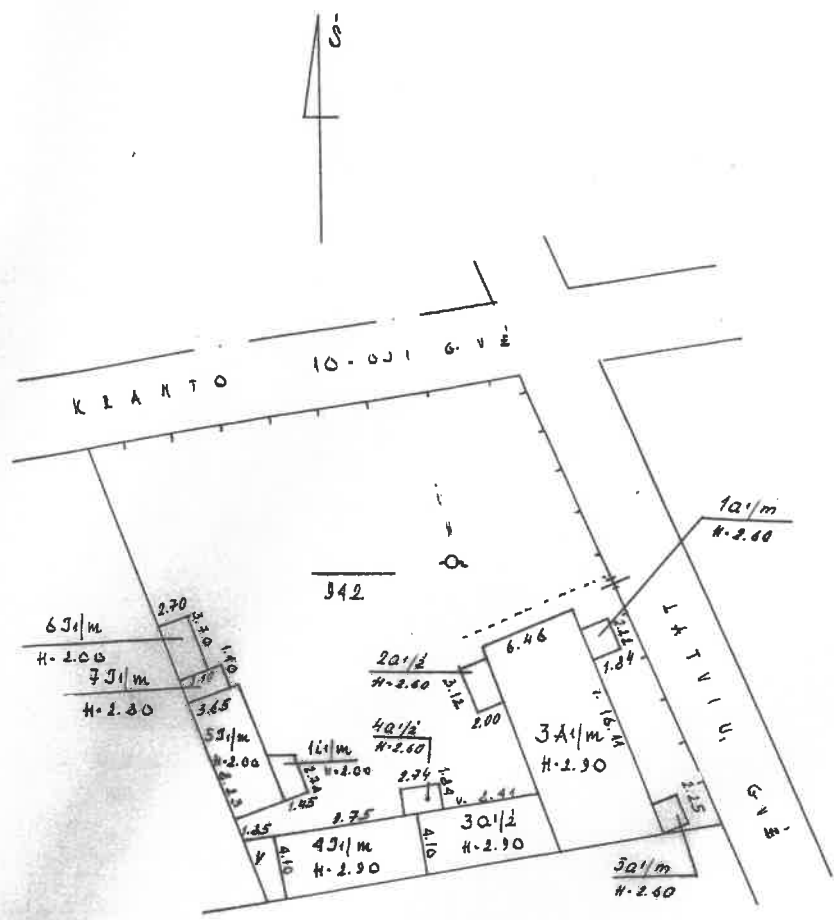

Latvian Republic State Land Register  
 LATVIJAS REPUBLIKAS VALSTIŠKA ZEMES REĢISTRĀCIJA  
 LATVIU, 10-031 G. VĖ Nr. 51/7 B. 1a  
 LAUKAS (Karteļu šķērs) Aug. 1997  
 LAUKA N. JP A. B. A. N. G. N. I. R. Ē.  
 311 4  
 500  
 Kadastro nodaļas  
 1. posma grupas vadītāja  
 Māriņa Matoniņa  
 21. 2001. 07. 2003

P I R M A S A U K Š T A S

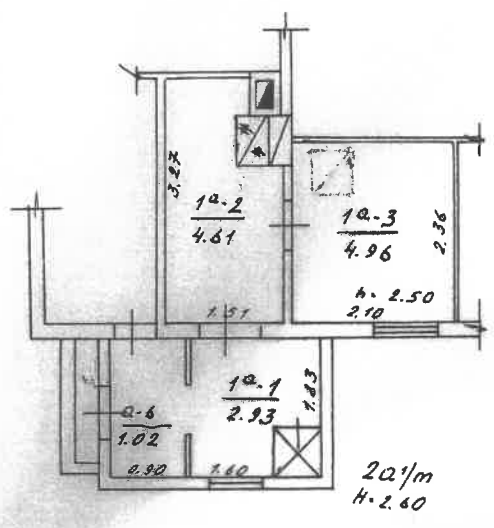

Zemės ir kita nekilnojamojo turto kadastrinis planas ir kadastrinė valstybės įmonės Kauno filialo

L A T V I U /		K R A N T O		10-04-0-ve Nr. 51/7 Bt. 1a	
valstybės	KAUNAS	raide	Sudarė	Slyg. bei	
valdytojas	KAUNO R.	3A1/m	A. B. A. R. I. U. A. A. Y. T. E.		
311	4	Tikrinęs		A.	
100	Kadastrinis skyrius		Kadastrinės valdybos vadovas		
		2001.07.07	2001.07.07		

Kadastro duomenų bylos Nr. 5699

## Nekilnojamojo turto buto (patalpos) kadastro duomenys

Kadastro duomenys užfiksuoti 2001 m. liepos mėn. 03 d.

Registro Nr.	Versija	Versijos data	Sudarymo data
20/257827	1	2001 07 03 10:12:57	2001 07 03

Adresas **Kaunas Latvių g. 51 - 1a / Kranto 10-oji g. 7 - 1a**

Unikalus Nr. **19/860-0010-02-5:0004**

Paskirtis **Gyvenamoji (butų)**

Pavadinimas **Butas su rūsiu**

Aprašymas

Aukštas	1	Rūsys	Yra
Kambarių skaičius	1	Pažym.plane	1a
Bendras plotas kv. m	12,50	Baigtumas	
Gyvenamas plotas kv.m			

Šildymas	<b>Krosninis</b>
Vandentiekis	<b>Miesto vandentiekis</b>
Kanalizacija	<b>Vietinė kanalizacija</b>
Dujos	<b>Gamtinės</b>
Karštas vanduo	<b>Nėra</b>
Viryklė	<b>Nėra</b>
Vonios kambarys	<b>Nėra</b>

### Pastato, kuriame yra butas (patalpos), duomenys:

Pažymėjimas plane	<b>3A1m</b>	Sienos	<b>Mediniai rąstai</b>
Statybos metai	<b>1922</b>		
Aukštų skaičius	<b>1</b>		

Parengė

Grupės vedėjas

**Egita Grauslienė**

*Grupės vedėja*  
Kauno filialas

**Buto (patalpos) kadastro duomenys**

Kadastro duomenys užfiksuoti 2001 m. 07 mėn. 03 d.

Adresas

Gatvė, Nr.	LATVIU, / KRANTO 10-031	51/7 kv. 1a
Kaimas (miestelis)		
Miestas	K A U N A S	
Savivaldybė	K A U N O R.	

Paskirtis

Pavadinimas

G Y V E N A M O J I
B U T A S

Objekto aprašymas

38 BERNRO RANDOJ. PAT. Q-6 / 1.01 K2

Aukštas

Kambarių skaičius

Bendras plotas m<sup>2</sup>

1	Rūsys	VEA	
1			
12.50			

Šildymas

Vandentiekis

Kanalizacija

Dujos

Karštas vanduo

Viryklė

Vonios kambarys

Kodas	
	K R O Š N I S
	R I Š T O
	K Ė L A
	K Ė R A
	K Ė R A
	K Ė R A
	K Ė R A

**Pastato, kuriame yra butas (patalpa), kadastro duomenys**

Paskirtis

Pavadinimas

Pažymėjimas plane

Statybos metai

Rekonstrukcijos metai

Aukštų skaičius

Sienų medžiaga

Pastato baigtumas

	G Y V E N A M O J I
	G Y V E N. R A M O S
3 A 1 / m	
1992	
-	
1	
24,370	
100	

Užpildė

Tikrino

182. Algirdas (pareigos, parašas, v. pavardė, data) 2001 07 03  
 (pareigos, parašas, v. pavardė, data) 2001 07 03

## Buto (patalpos) įkainojimas (perkainojimas)

1	2	3	4	5	6	7	8	9	10	11	12	13	14	15
Vertės nustatymo data	Įkainojimas (I)	Buto (patalpos) pažymėjimas plane	Pavadinimas	Kokybės balas	Naudingas arba bendras plotas m <sup>2</sup> (reikalingą pabrakti)	Turis m <sup>3</sup>	Kainynas ir lentelė	Gyvenamųjų namų statybos kainų indeksas (reikalingą pabrakti)	Vieneto kaina po pataisos ir indeksavimo Lt	Atkūrimo kaštai (statybinė vertė) Lt	Nusidėėjimas %	Atkūriamoji vertė Lt	Vietovės pataisos koeficientas	Vidutinė rinkos vertė Lt
20010703	P	3A1/M	ГЧВЕН. НАКАС		100.13	290	1-4	618.31	264.34	76659	67	25297	0.25	24501
	P	1Q1/M	ВЕРАНА		4.08	11	5-6	618.31	225.50	3141	67	1036	0.25	811
	P	2Q1/ž	ПРИСТАТА		6.24	16	5-2	618.31	138.21	3811	67	1253	0.25	1069
	P	R	РУСЫ		6.24	13	2-1	618.31	160.93	2092	67	690	0.25	527
			VIŠO 2Q1/ž						5903			1948		1656
	P	3Q1/ž	ГЧВЕН. НАКАС		36.24	105	1-6	618.31	286.25	30056	67	9918	0.25	2430
	P	R	РУСЫ		8.20	14	2-1	618.31	208.29	2916	67	962	0.25	818
			VIŠO 3Q1/ž						32972			10880		9248
	P	4Q1/ž	ПРИСТАТА		5.04	13	5-2	618.31	248.39	3229	67	1066	0.25	906
	P	5Q1/M	ВЕРАНА		4.21	11	5-6	618.31	278.32	3062	67	1010	0.25	859
			VIŠO 3A1/M						124966			4127		35052
			ТАРЕ ДК. БУТАС 1Q		12.50	10461			98136	12267	67	4048	0.25	3441



**3 forma**

Bylos Nr. 5699

**PAGRINDINIO PASTATO 3 A I M. VIDAUS PLOTŲ EKSPLIKACIJA**

*pažymėjimas plane*

Data	Aukšto Nr.	Patalpos pažymėjimas plane		Patalpų pavadinimas	Bendras plotas m <sup>2</sup>	Gyvenamosios paskirties patalpų					Negyvenamosios paskirties patalpų		
		1 simbolis	2 simbolis			Iš to skaičiaus m <sup>2</sup>	Gyvenamas plotas m <sup>2</sup>	Verslo plotas m <sup>2</sup>	Pagalbinis naudojamas plotas m <sup>2</sup>	Pagalbinis nenaudingas plotas m <sup>2</sup>	Rūšių (pusrūšių) garažų plotas m <sup>2</sup>	Pagrindinis plotas m <sup>2</sup>	Negyvenamosios paskirties plotas m <sup>2</sup>
1	2	3	4	5	6	7	8	9	10	11	12	13	14
2001.04.03	1	10	1	KOZIO R I U S	2.93	2.93			2.93				
			2	V I R T U V Ė	4.61	4.61			4.61				
			3	K A K B A R V J	4.96	4.96	4.96						
				<b>VIŠO IŠ BUTO:</b>	<b>12.50</b>	<b>12.50</b>	<b>4.96</b>		<b>7.54</b>				



