



ŽEMĖS IR KITO NEKILNOJAMOJO TURTO  
ADASTRO IR REGISTRO VALSTYBĖS ĮMONĖ

KAUNO

FILIALAS

MIESTO, RAJONO

GYVENTOJŲ APTARNAVIMO BIURAS

## NEKILNOJAMOJO TURTO KADASTRO IR REGISTRO BYLA

Nr. \_\_\_\_\_ / \_\_\_\_\_

TOMAS \_\_\_\_\_

*uturinis naves*  
*2004/11/5*

ŽEMĖS SKLYPO KADASTRO Nr.:     /     : \_\_\_\_\_

INVENTORINIS NUMERIS 363

ADRESAS: KAUNAS

ŠV. GERTRŪDOS 23-2

KMS SANTAKOS BUTŲ ŪKIS

Pradėta 1948 04 18

Baigta \_\_\_\_\_

Lapų skaičius \_\_\_\_\_

Saugoti nuolat

1

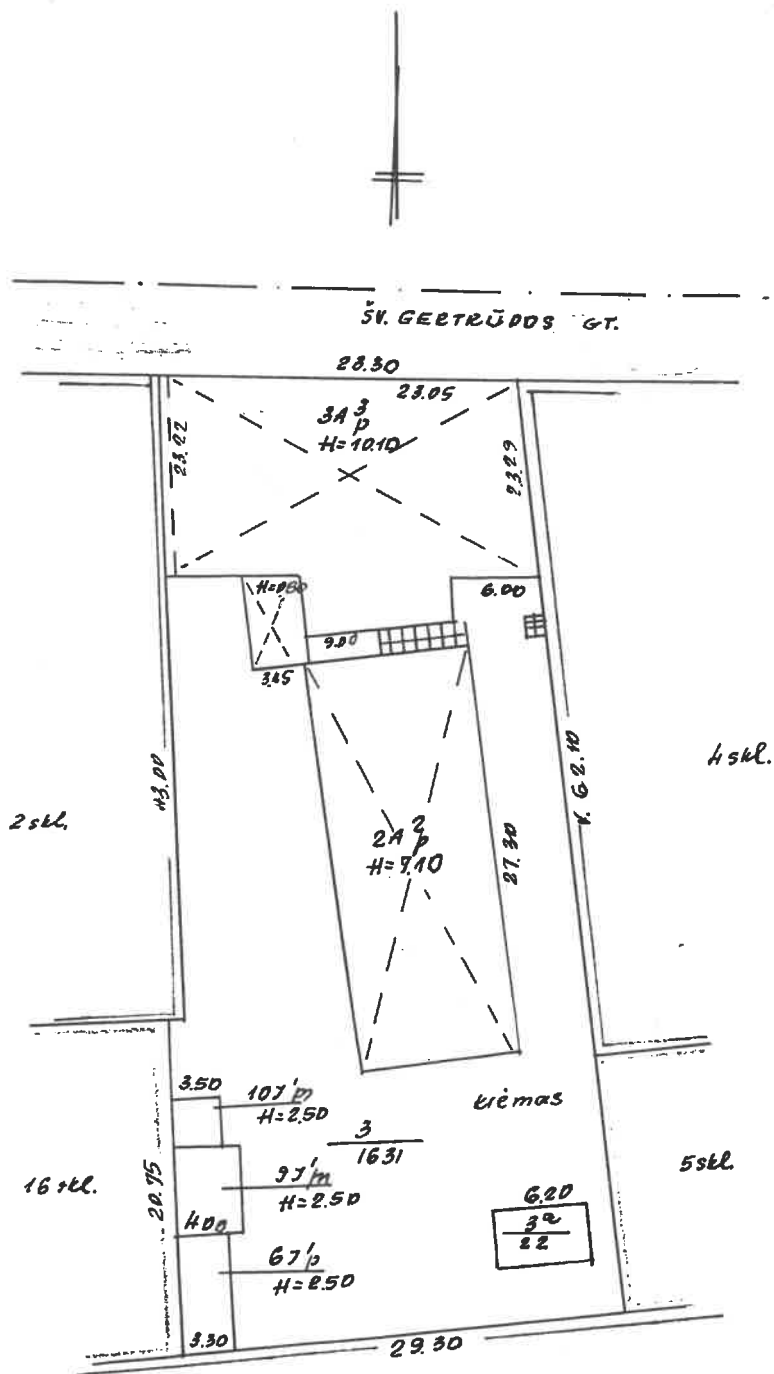

ŠV. GERTRŪDOS

23; 23<sup>+</sup>

KAUNAS 3B 3 S.P.

Auty -  
KALĖT

Stal. k. m.

Stal. k. m.

500

20 10 15

2 AUKŠTAS

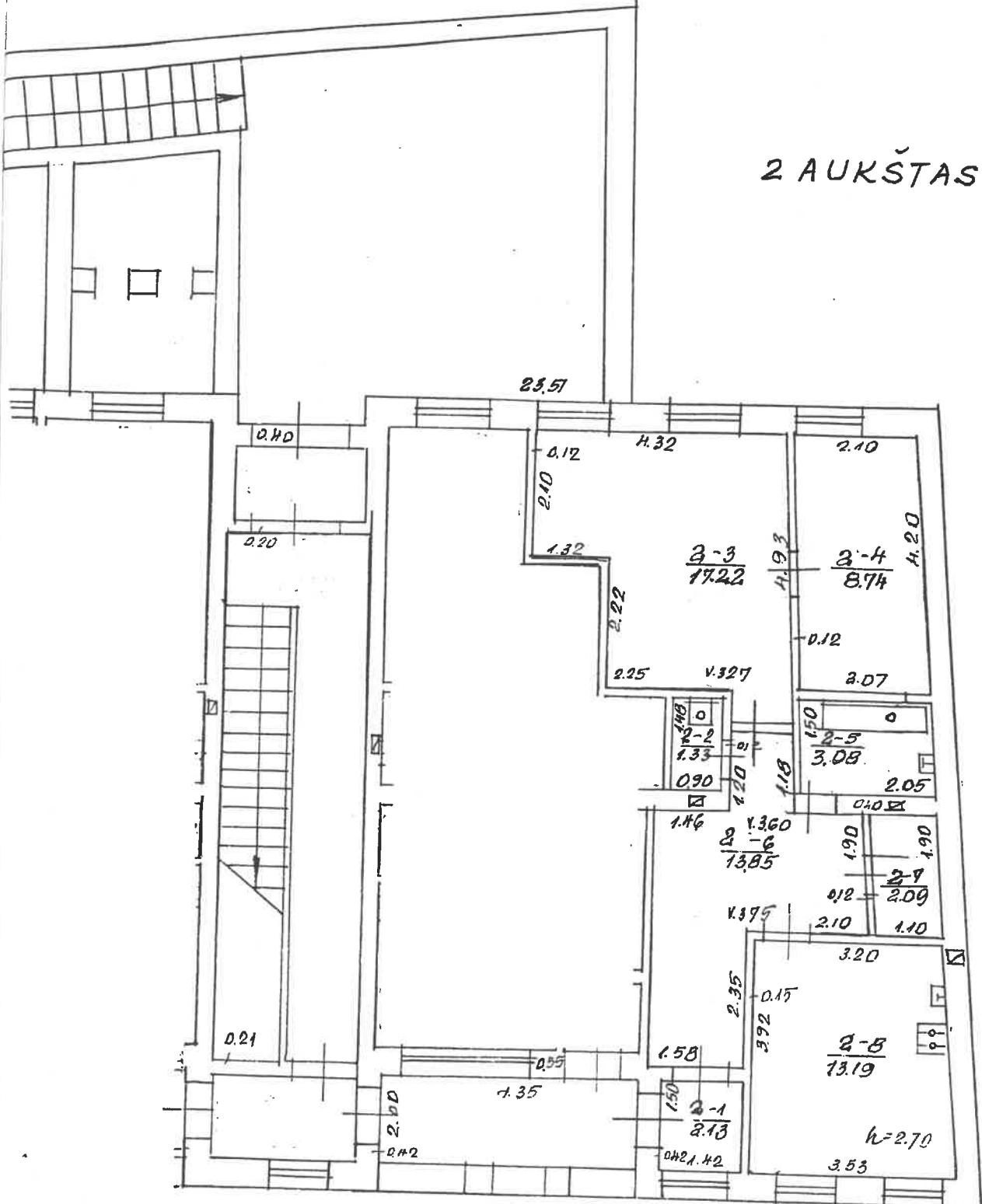

Žemės ir kito nekilnojamojo turto kadastrinė ir registro valstybinės įmonės Kauno filialas

ŠV. GERTRŪDOS g. Nr. 23. Bt. 2

Kaunas	Raide	Sudaro!	Greblikauskas
Kauno m.	3A/3	Tikrinu	...
KV	Skt.		
100			
Gamyklinis plotas kv. m.	2002	01. mėn. 2002.	

Kadastro duomenų bylos Nr. 363

## Nekilnojamojo turto buto (patalpos) kadastro duomenys

Kadastro duomenys užfiksuoti 2002 m. sausio mėn. 09 d.

Registro Nr.	Versija	Versijos data	Sudarymo data
20/233060	4	2002 01 24 09:49:51	1997 08 07

Adresas **Kaunas Šv. Gertrūdos g. 23 - 2**

Unikalus Nr. **19/874-0001-01-5:0009**

Paskirtis **Gyvenamoji (butų)**

Pavadinimas **Butas**

Aprašymas

Aukštas	2	Rūsys	Yra
Kambarių skaičius	2	Pažym.plane	2
Bendras plotas kv. m	61,63	Baigtumas	
Gyvenamas plotas kv.m	25,96		

Šildymas **Centrinis šildymas iš ŠEC**

Vandentiekis **Miesto vandentiekis**

Kanalizacija **Miesto kanalizacija**

Dujos **Gamtinės**

Karštas vanduo **Yra**

Viryklė **Dujinės**

Vonios kambarys **Yra**

### Pastato, kuriame yra butas (patalpos), duomenys:

Pažymėjimas plane **3A3p** Sienos **Plytų mūras**

Statybos metai **1990**

Aukštų skaičius **3**

Parengė *Olga*  
Inžinierė  
Grupės vedėjas *Elojra Mackevičienė*

Bylos Nr. 363

## Buto (patalpos) kadastro duomenys

Kadastro duomenys užfiksuoti 2002 m. 01 mėn. 09 d.

Adresas

Gatvė, Nr.	<i>iv. Gertrūdos</i>	<i>23-2</i>
Kaimas (miestelis)		
Miestas	<i>Kounos</i>	
Savivaldybė	<i>Kouno m.</i>	

Paskirtis  
Pavadinimas

<i>gyvenamoji (butas)</i>
<i>butas</i>

Objekto aprašymas

Aukštas  
Kambarių skaičius  
Bendras plotas m<sup>2</sup>

<i>2</i>
<i>2</i>
<i>64,63</i>

Rūšys  *ye*  *—*

Šildymas  
Vandentiekis  
Kanalizacija  
Dujos  
Karštas vanduo  
Viryklė  
Vonios kambarys

Kodas	
	<i>Centrinis</i>
	<i>miesto</i>
	<i>miesto</i>
	<i>gamtinės</i>
	<i>ye</i>
	<i>dujinė</i>
	<i>ye</i>

### Pastato, kuriame yra butas (patalpa), kadastro duomenys

Paskirtis  
Pavadinimas  
Pažymėjimas plane  
Statybos metai  
Rekonstrukcijos metai  
Aukštų skaičius  
Sienų medžiaga  
Pastato baigtumas

<i>gyvenamoji</i>
<i>gyvenamos namas</i>
<i>3A3/p</i>
<i>1990</i>
<i>3</i>
<i>plytų mūras</i>
<i>100</i>

Užpildė *[Signature]* **I Greblikaitė** 2002 01 09  
(pareigos, parašas, v. pavardė, data)

Tikrino *[Signature]* 2002 01 09  
(pareigos, parašas, v. pavardė, data)









1	2	3	4	5	6	7	8	9	10	11	12	13	14

Užpildē J. Jans I Greibīskalnē, 2002.01.09  
(pareiģos, parašas, pavarde, data)

Tikrino AW Turīņģe  
(pareiģos, parašas, pavarde, data) 2002.01.09