



VALSTYBĖS ĮMONĖS REGISTRŲ CENTRO  
KAUNO FILIALAS

NEKILNOJAMOJO TURTO OBJEKTO  
KADASTRINIŲ MATAVIMŲ BYLA

1 TOMAS

Nekilnojamojo turto objektas: **Patalpa**

Žemės sklypo kadastrinis Nr.:

Bylos Nr.: **9249**

Registro Nr.:

Adresas: **Kaunas, Balių Nr. 3-6**

Lapų skaičius:

SUDERINTA

*mp. kadastis msc*  
(pareigos)

*M. PAIPIETIENE*  
(parašas)  
(vardas pavardė)

*2005 12 01*  
(data)





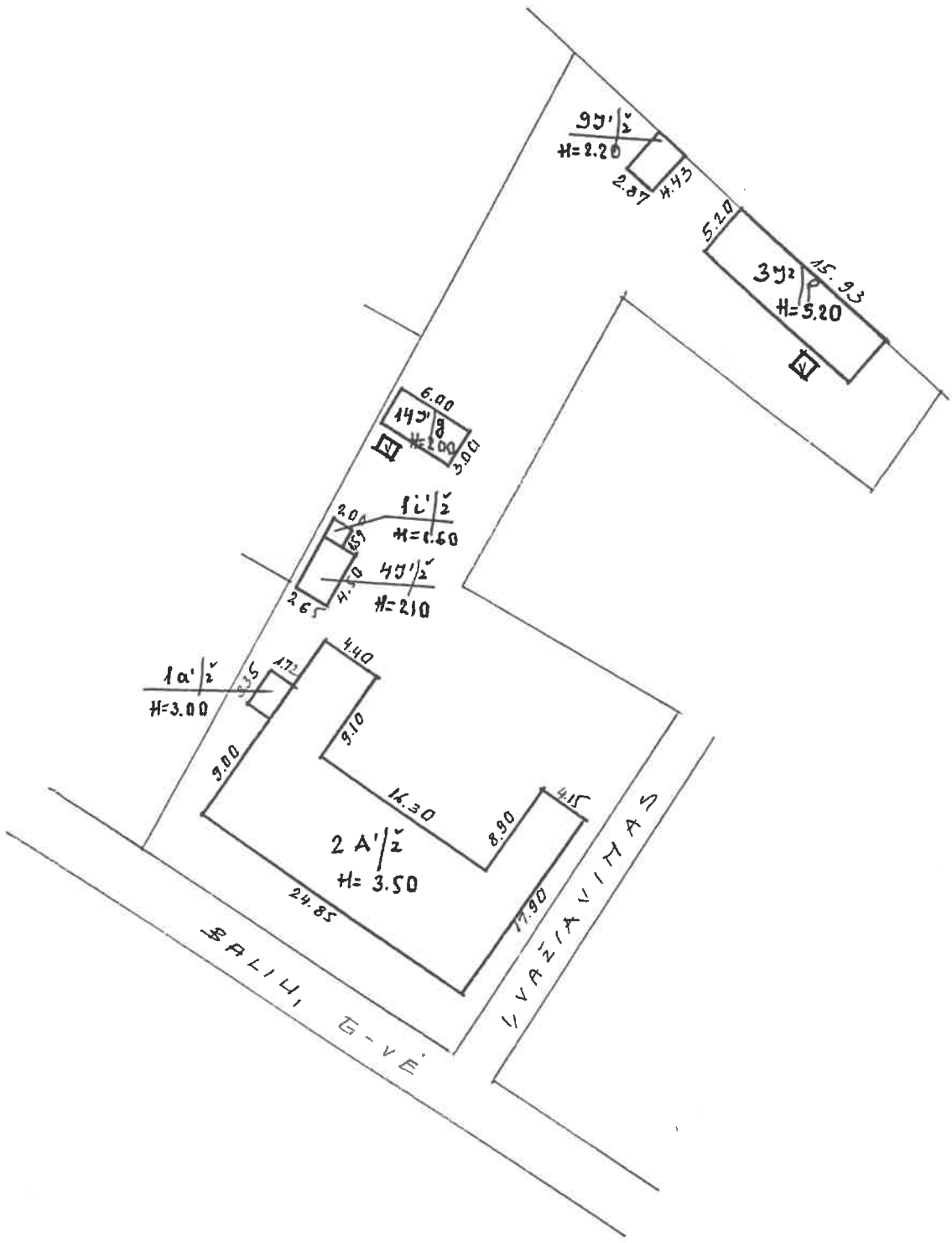

E. VEŽŽLAUSKATE VF. KADASTRO SPECIĀLISTE Monta Maroniene		2003 11 26
SĪTALĪJOS PLĀHĀS KAUKAS BALIJI, 3		
Saskaņā ar 2003. gada 11. mēģ. 22. pantu izstrādāta māc.		2 A'1/2



# 1 AUKŠTAS

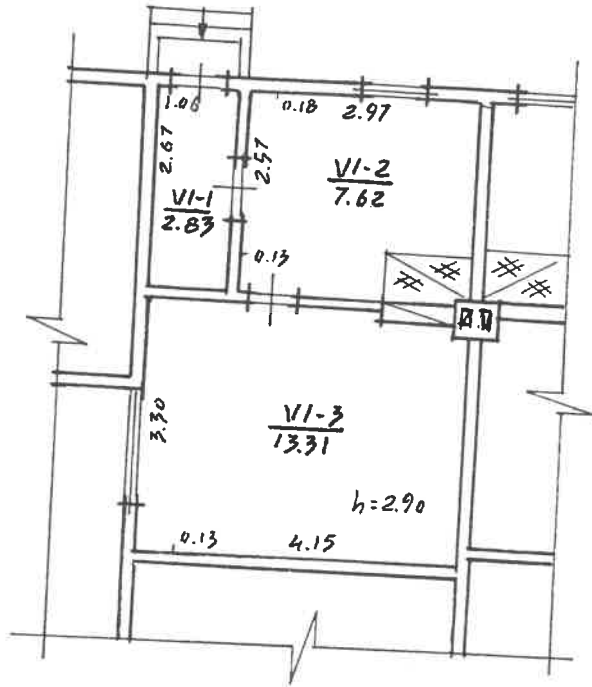

BALILI

KAUNAS 2A $\frac{1}{2}$

1020

7

:100

3 6'

*Handwritten signature*

2002 01 10

Kadastro duomenų bylos Nr. 9249

## Nekilnojamojo turto buto (patalpos) kadastro duomenys

Kadastro duomenys užfiksuoti 2002 m. sausio mėn. 10 d.

Registro Nr.	Versija	Versijos data	Sudarymo data
20/263987	1	2002 02 01 12:17:15	2002 01 10

Adresas **Kaunas Balių g. 3 - 6**

Unikalus Nr.

**19/938-0034-01-3:0007**

Paskirtis

**Gyvenamoji (butų)**

Pavadinimas

**Butas**

Aprašymas

Aukštas

1

Rūsųs

Nėra

Kambarių skaičius

1

Pažym.plane

6

Bendras plotas kv. m

23,76

Baigtumas

Gyvenamas plotas kv.m

13,31

Šildymas

**Krosninis**

Vandentiekis

Nėra

Kanalizacija

Nėra

Dujos

Nėra

Karštas vanduo

Nėra

Viryklė

*tuščia kuro*

Vonios kambarys

Nėra

**Pastato, kuriame yra butas (patalpos), duomenys:**

Pažymėjimas plane

2A1ž

Sienos

**Medinis karkasas su užpildu**

Statybos metai

1938

Aukštų skaičius

1

Parengė

*[Signature]*

Grupės vedėjas

Inžiniere

*Elvyra Mackevičienė*

*[Signature]*

# Buto (patalpos) kadastro duomenys

Bylos Nr. 9249

Kadastro duomenys užfiksuoti 2002 m. 01 mėn. 10 d.

Adresas

Gatvė, Nr.	<u>BALIU,</u>	
Kaimas (miestelis)		<u>3-6</u>
Miestas	<u>KAUNAS</u>	
Savivaldybė	<u>KAUNO M.</u>	

Paskirtis  
Pavadinimas

<u>Gyvenamoji</u>
<u>6 butas</u>

Objekto aprašymas

Aukštas  
Kambarių skaičius  
Bendras plotas m<sup>2</sup>

<u>1</u>
<u>1</u>
<u>23,76</u>

Rūšys

<input type="checkbox"/>	<u>Nėra</u>
--------------------------	-------------

Šildymas  
Vandentiekis  
Kanalizacija  
Dujos  
Karštas vanduo  
Viryklė  
Vonios kambarys

Kodas	
	<u>Krosninis</u>
	<u>Nėra</u>
	<u>Nėra</u>
	<u>Nėra</u>
	<u>Nėra</u>
	<u>Nėra</u>
	<u>Kokliu,</u>
	<u>Nėra</u>

## Pastato, kuriame yra butas (patalpa), kadastro duomenys

Paskirtis  
Pavadinimas  
Pažymėjimas plane  
Statybos metai  
Rekonstrukcijos metai  
Aukštų skaičius  
Sienų medžiaga  
Pastato baigtumas

	<u>Gyvenamoji</u>
	<u>Gyvenamoji</u>
<u>2A/ė</u>	
<u>1938</u>	
<u>1</u>	
<u>Karkasinis</u>	
<u>100</u>	

Užpildė

2002.01.10

(pareigos, parašas, v. pavardė, data)

Tikrino

(pareigos, parašas, v. pavardė, data)

20020206

PAGALBINIO PASTATO, JO DALIŲ IR PRIESTATŲ KADASTRO DUOMENYS

Adresas

Gatvė, Nr.	Balių 3
Kaimas (miestelis)	
Miestas	Kauno m.
Savivaldybė	Kauno m.

Kadastro duomenys	Kodas	Pagalbinis pastatas			
Duomenys užfiksuoti	X	1003 M 26			
Pažymėjimas plane	X	372/p			
Pavadinimas	X	iki pastato			
Statybos metai	X	1961			
Rekonstrukcijos metai	X				
Baigtumas %	X	100			
Aukštų skaičius	X	2			
Tūris m³	X	431			
Pamatai		Betonas			
Sienos		Plytų mūro			
Perdangos		šlaitinė mūro			
Stogo konstrukcija		šlaitinė			
Stogo danga		Cerpių			
Išorės apdaila		Nėra			
Pertvaros		Plytų			
Grindys		Betonas			
Langai		Nėra			
Durys		Levų			
Sildymas		Nėra			
Vandentiekis		Nėra			
Kanalizacija		Nėra			
Dujos		Nėra			
Elektra		Nėra			

Viso pastato	
Pažymėjimas plane	372/p
Užstatytas plotas m²	83
Tūris m³	431
Baigtumas %	100