

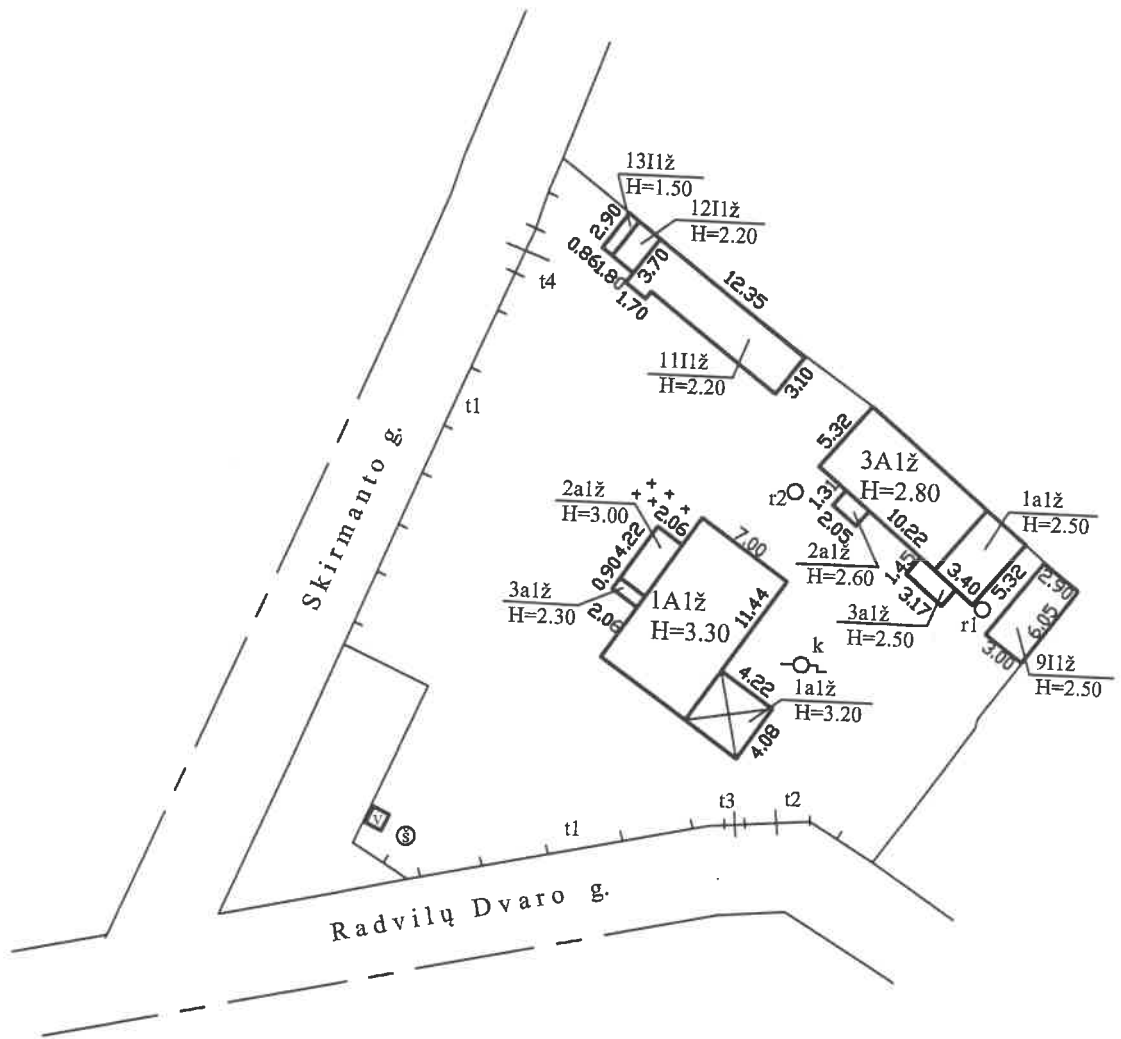

1056842155



Sudaryta pagal 1993-12-11 žemės sklypo kadastrinių matavimų duomenis ir pagal 2002-02-25 statinių išdėstymo planą;

1A1ž - kadastro duomenys užfiksuoti 2002-02-25;

3A1ž - kadastro duomenys užfiksuoti 2000-09-12;

11I1ž - kadastro duomenys užfiksuoti 2003-12-29;

9I1ž, 12I1ž ir 13I1ž kadastro duomenys užfiksuoti -2000-09-14;

Kiemo statinių (Unikalus Nr.1992-6014-8114) kadastro duomenys užfiksuoti 2000-09-14;

		Valstybės įmonės Registrų centro Kauno filialas	
REGISTRŲ CENTRAS		Licencijos Nr.G-734-(623), išduota 2008-08-27	
Pareigos	V., pavardė	Parašas	Data
Matininkė	V.Jasinskienė	<i>[Signature]</i>	2015-09-25
2M-M-1820	Kadastrinių matavimų skyriaus 2-os grupės vedėja	<i>[Signature]</i>	
Statinių išdėstymo planas		1:500	A
Kauno m. sav. Kauno m. Radvilų Dvaro g. 73			
Sudarytas pagal 2015-09-25 kadastrinių matavimų duomenis		Pastato pažymėjimas plane	

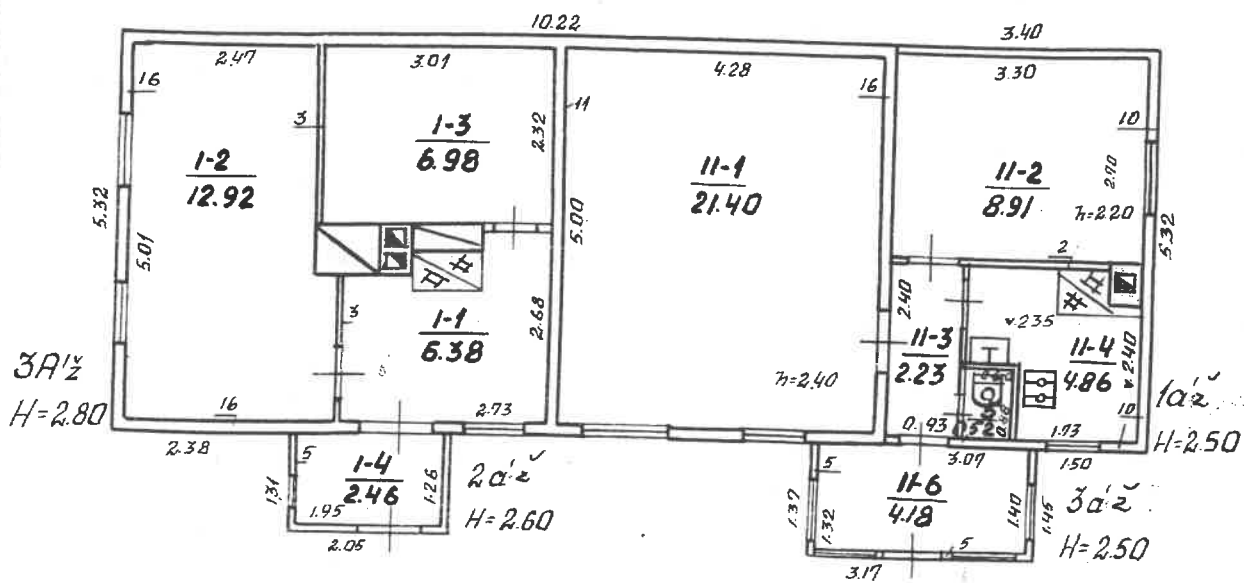

Nuorašą sudarė... *[Signature]*  
 Nuorašą tikrino...  
 200.6.m....03.....28...d.

 Valstybės įrašų Registrų departamentas Kauno regionas	
Pavardė	...
SEKIMO DATA	TAMATAVSKA PADASAI 2002 02 25
SEKIMO VIETA	PETRAUSKIENE PARAI AI 2002 02 25
Skalės	1:100
KAKLAS RADVILU DVARO 73, 939	
2002 02 25	3A 1/2