UGDYMO APLINKOS KŪRIMAS IR TOBULINIMAS

Tipinių Kauno ikimokyklinių įstaigų pastatų erdvių tobulinimo pavyzdžiai

Ikimokyklinio ugdymo įstaigų edukacinių erdvių modernizavimo rekomendacijose http://www.projektas-aikstele.lt pateikti siūlymai edukacinėms erdvėms atnaujinti ir pritaikyti, siekiant kokybiškai vykdyti šiuolaikines ikimokyklinio ir priešmokyklinio ugdymo programas.

TENDENCIJOS

Unifikuotas asmenybės ugdymas	→	Individualizuotas, personalinis savybių ugdymas ir atskleidžiantys metodai
Sovietiniai pastatai	→	Mokymosi ir žaidimų erdvės
Paprasti (euro)remontai	→	Erdvių pritaikymas šiuolaikinių programų vykdymui
Remontavimas-„lopymas“ laukiant lėšų	→	Vizija ir ėjimas etapais
Dėmesys vaikų priežiūrai (miegamieji, maitinimo organizavimas)	→	Dėmesys vaiko ugdymuisi
Vaikų mokymas (akademiškumas)	→	Mokymasis dalyvaujant, veikiant, prisirišant ne prie auklėtojos ir grupės, bet prie erdvių
Organizuotumas ir disciplina	→	Žaidimai, įvairovė, intriga ir paslaptis
Uždara grupės teritorija	→	Veiklos teritorija su vitrinomis, stiklo ar transformuojamomis pertvaromis iš užuolaidų, bendro naudojimo erdvės
Lauko ir vidaus erdvės pernelyg atsietos	→	Tarpinės erdvės tarp izoliuoto vidaus ir atviro lauko
Grupių lauko aikštelės	→	Teritorija kaip pažinimo parkas = įvairovė ir pasirinkimas, funkcinis zonavimas

VIDAUS ERDVĖS

- grupių erdvės sujungiamos formuojant erdvesnes veiklos zonas

Kauno lopšelis-darželis „Spindulys“

Kauno lopšelis-darželis „Spindulys“

Kauno lopšelis-darželis „Spindulys“

- atviros įvairių žaidimų zonos ant sienų, kurios nuolatos keičiamos

Kauno lopšelis-darželis „Saulutė“

Kauno lopšelis-darželis „Saulutė“

Kauno lopšelis-darželis „Saulutė“

Kauno lopšelis-darželis „Saulutė“

Kauno lopšelis-darželis „Aušrinė“

- koridorius kaip „gatvelė“, kurios atkarpose – vis kitos žaidimų erdvės

Kauno lopšelis-darželis „Spindulys“

Kauno lopšelis-darželis „Žvangutis“

Kauno lopšelis-darželis „Girinukas“

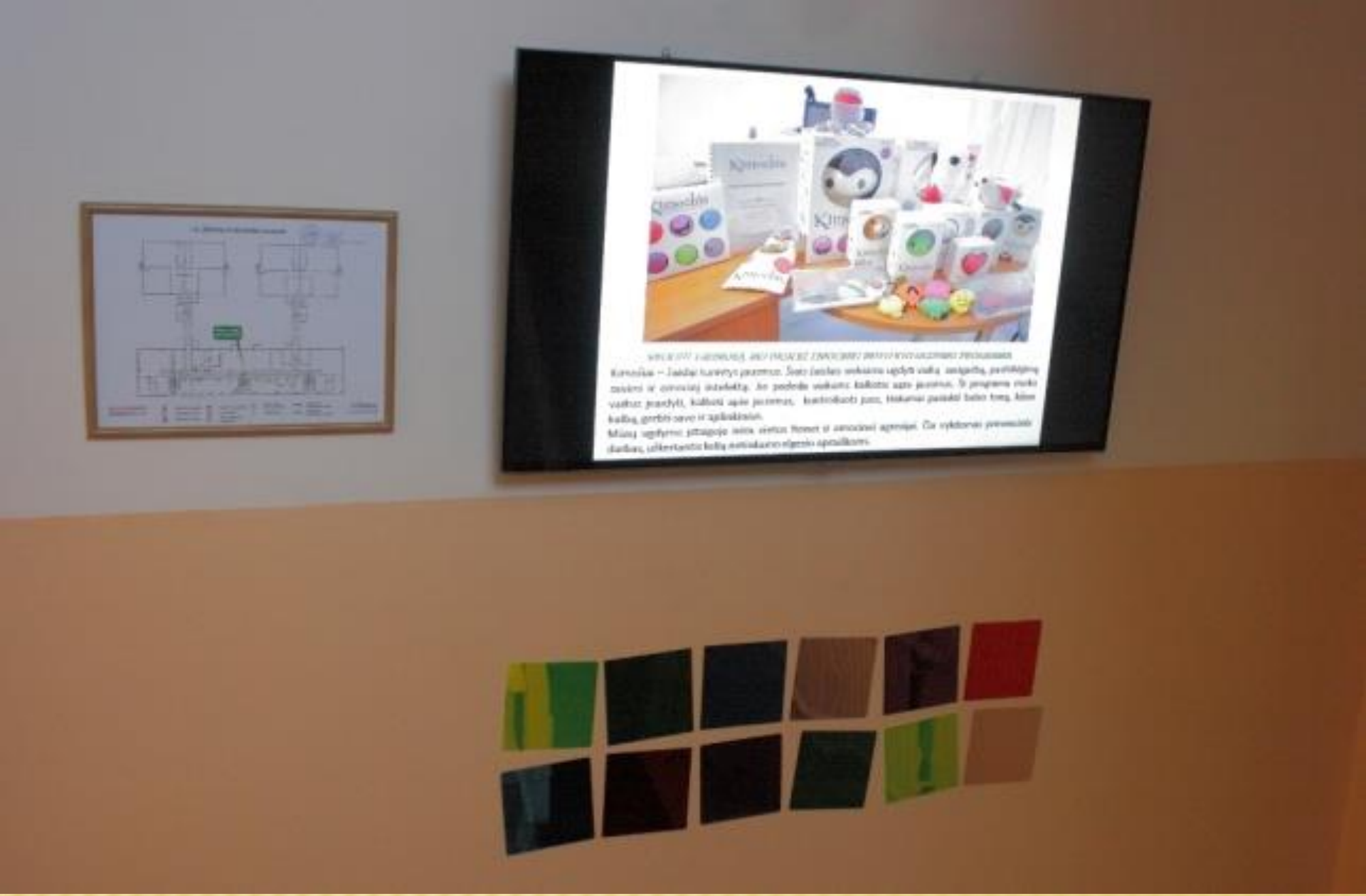

Kauno lopšelis-darželis „Girinukas“

Kauno lopšelis-darželis „Pasaka“

Kauno lopšelis-darželis „Pasaka“

Kauno menų darželis „Etiudas“

Kauno lopšelis-darželis „Nežiniukas“

Kauno lopšelis-darželis „Nežiniukas“

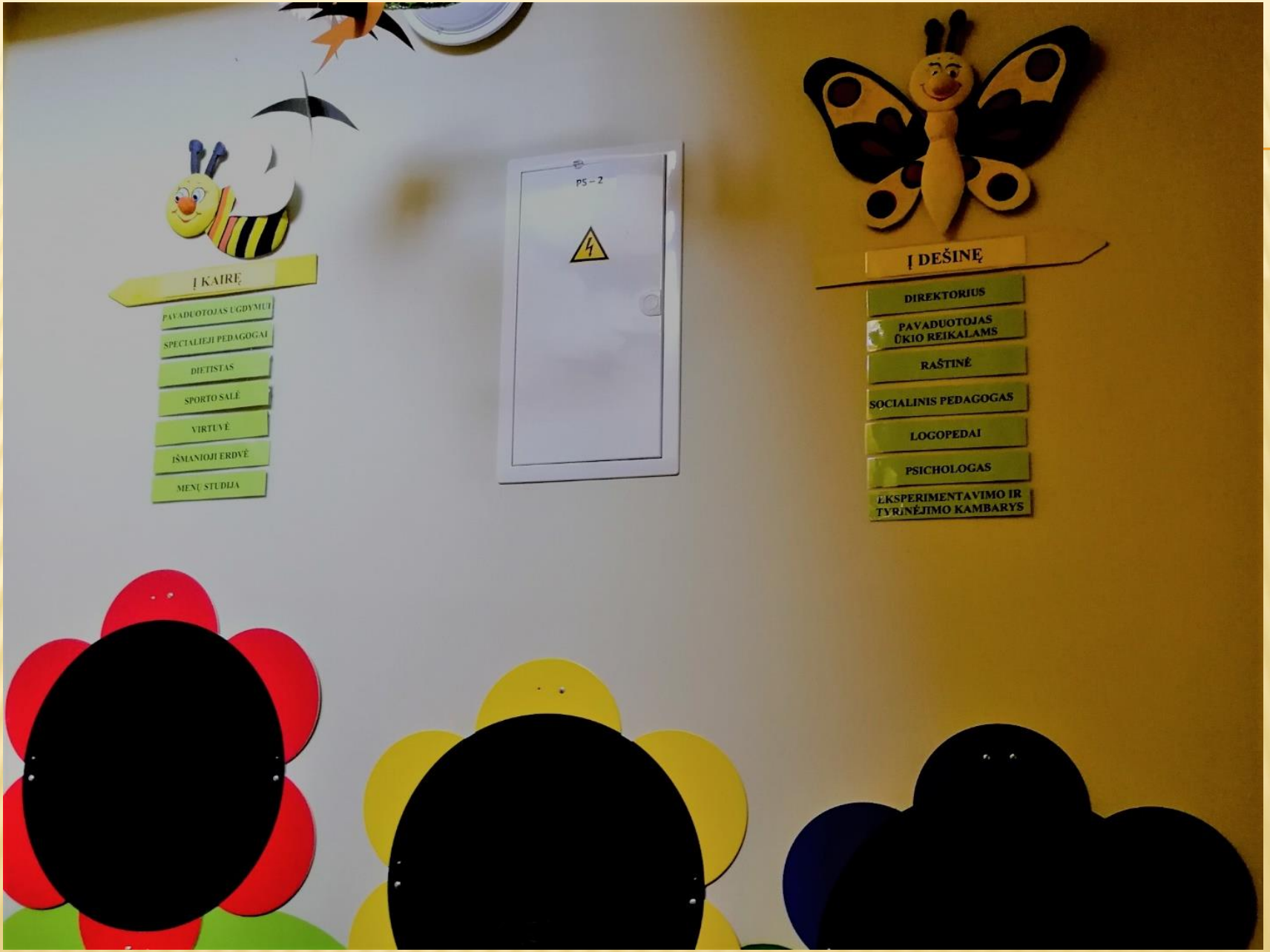

Kauno lopšelis-darželis „Nežiniukas“

- įstaigos patalpos – tambūras, skalbykla – paverčiamos specializuotomis žaidimų erdvėmis: meno dirbtuvėmis, tyrinėjimų kambariais ir kt.

Kauno lopšelis-darželis „Rasytė“

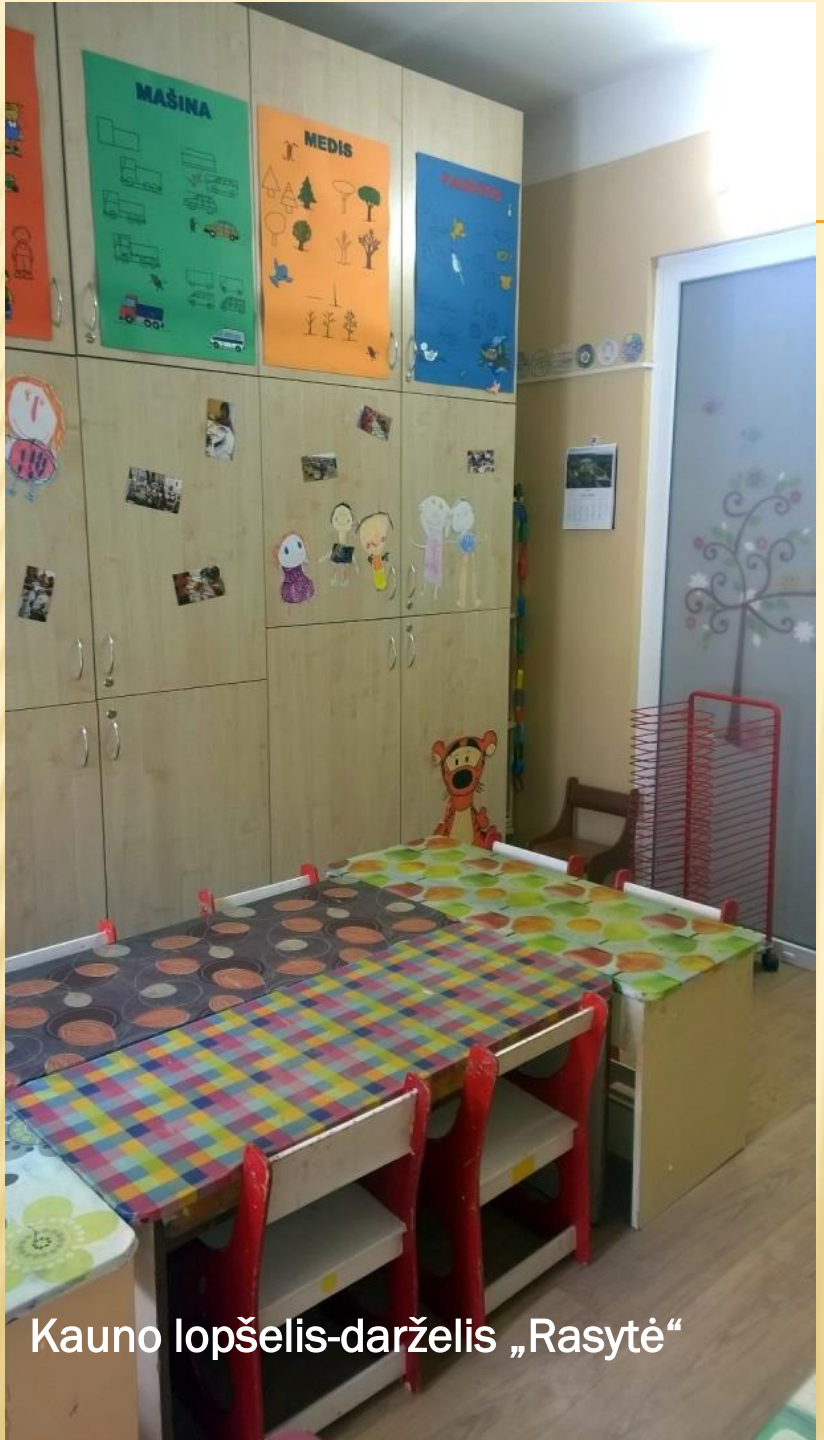

Kauno lopšelis-darželis „Rasytė“

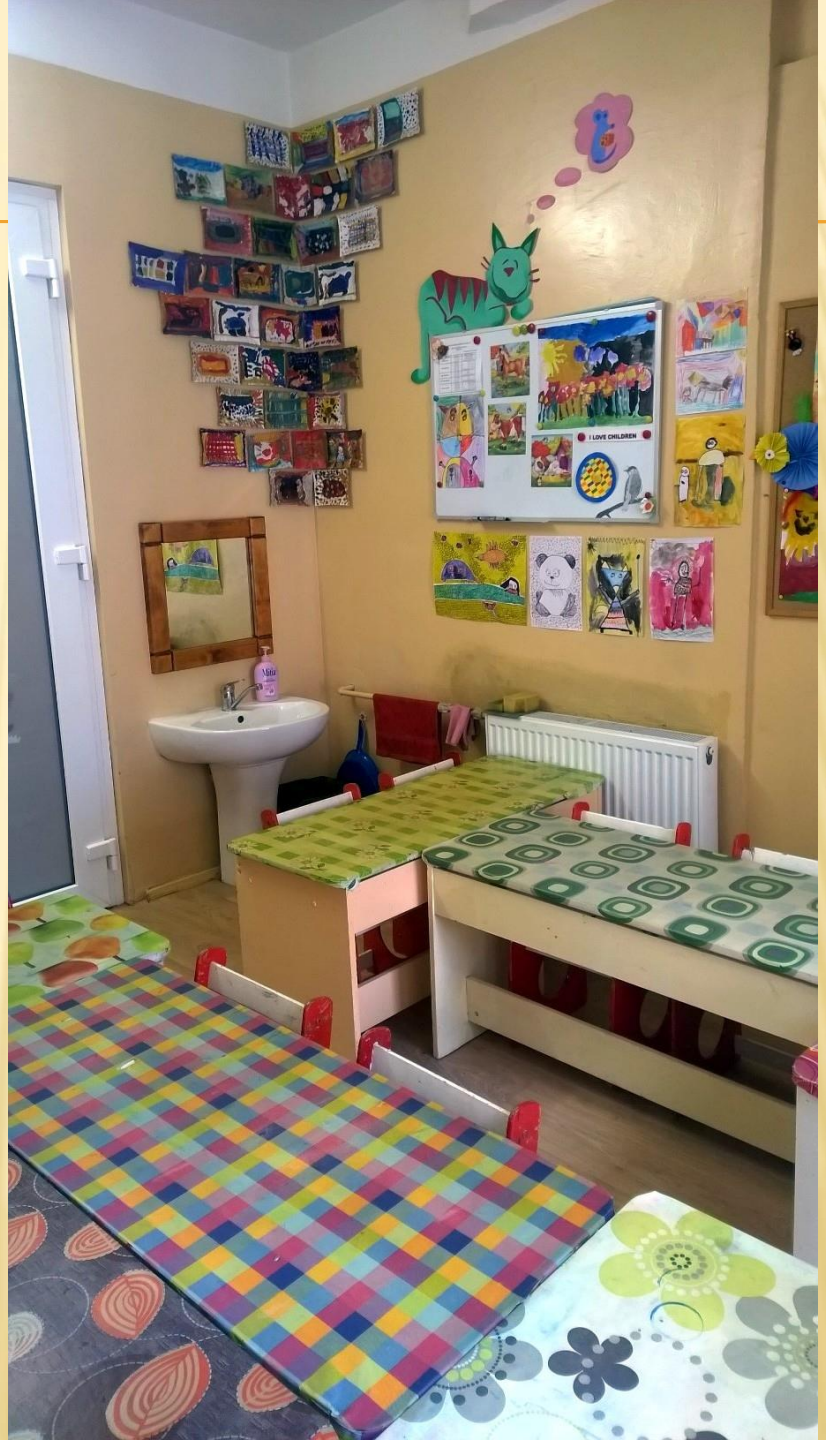

Kauno lopšelis-darželis „Žvangutis“

Kauno lopšelis-darželis „Varpelis“

Kauno lopšelis-darželis „Varpelis“

- ilsimasi ar miegama ant čiužinukų, kurie po pietų miego sudedami į spintą
- patalpos zonavimui miego / nemiego metu panaudojama užuolaida
- kamerinės erdvės ramesnei veiklai, kuriose galima žaisti, netrukdant miegantiesiems

Kauno menų darželis „Etiudas“

Kauno menų darželis „Etiudas“

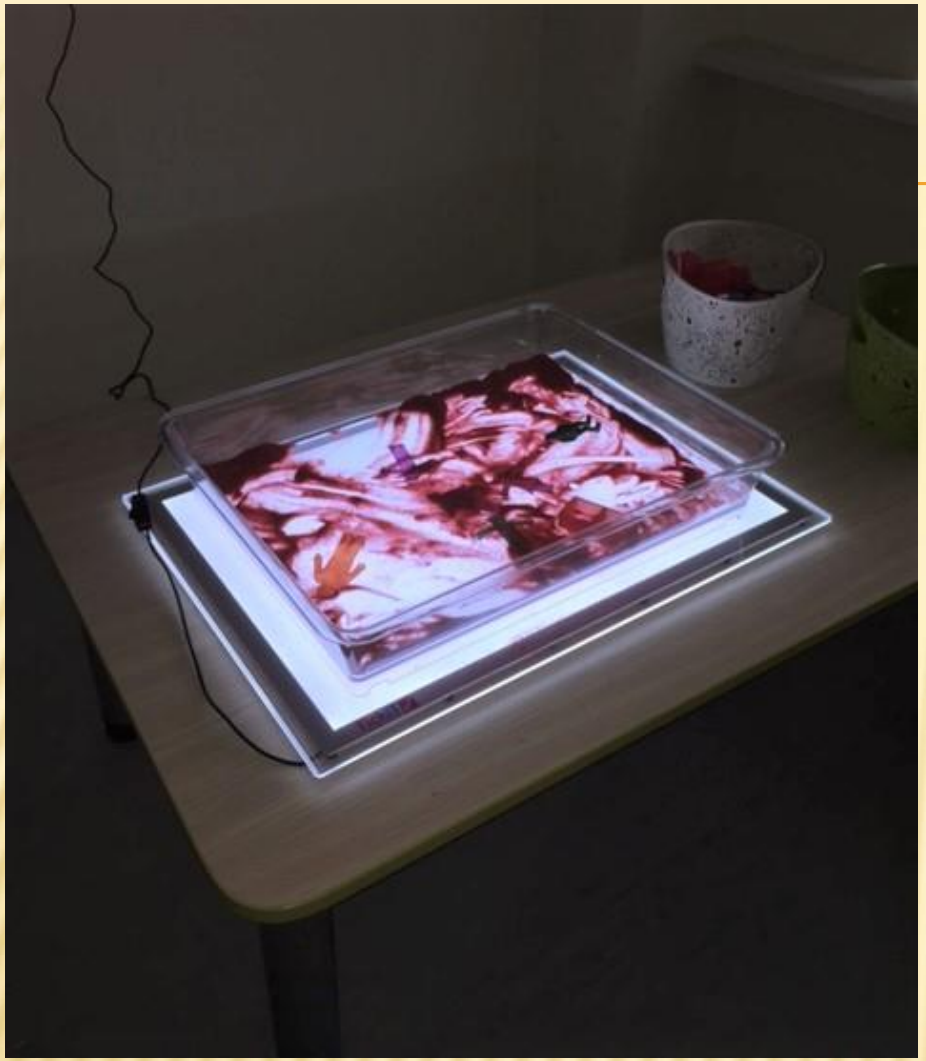

Kauno lopšelis-darželis „Aviliukas“

Kauno lopšelis-darželis „Aviliukas“

Kauno lopšelis-darželis „Aviliukas“

Kauno lopšelis-darželis „Nežiniukas“

- erdvės patiems mažiausiems

Kauno lopšelis-darželis „Aušrinė“

Kauno lopšelis-darželis „Aviliukas“

Kauno Valdorfo darželis „Šaltinėlis“

Kauno lopšelis-darželis „Aušrinė“

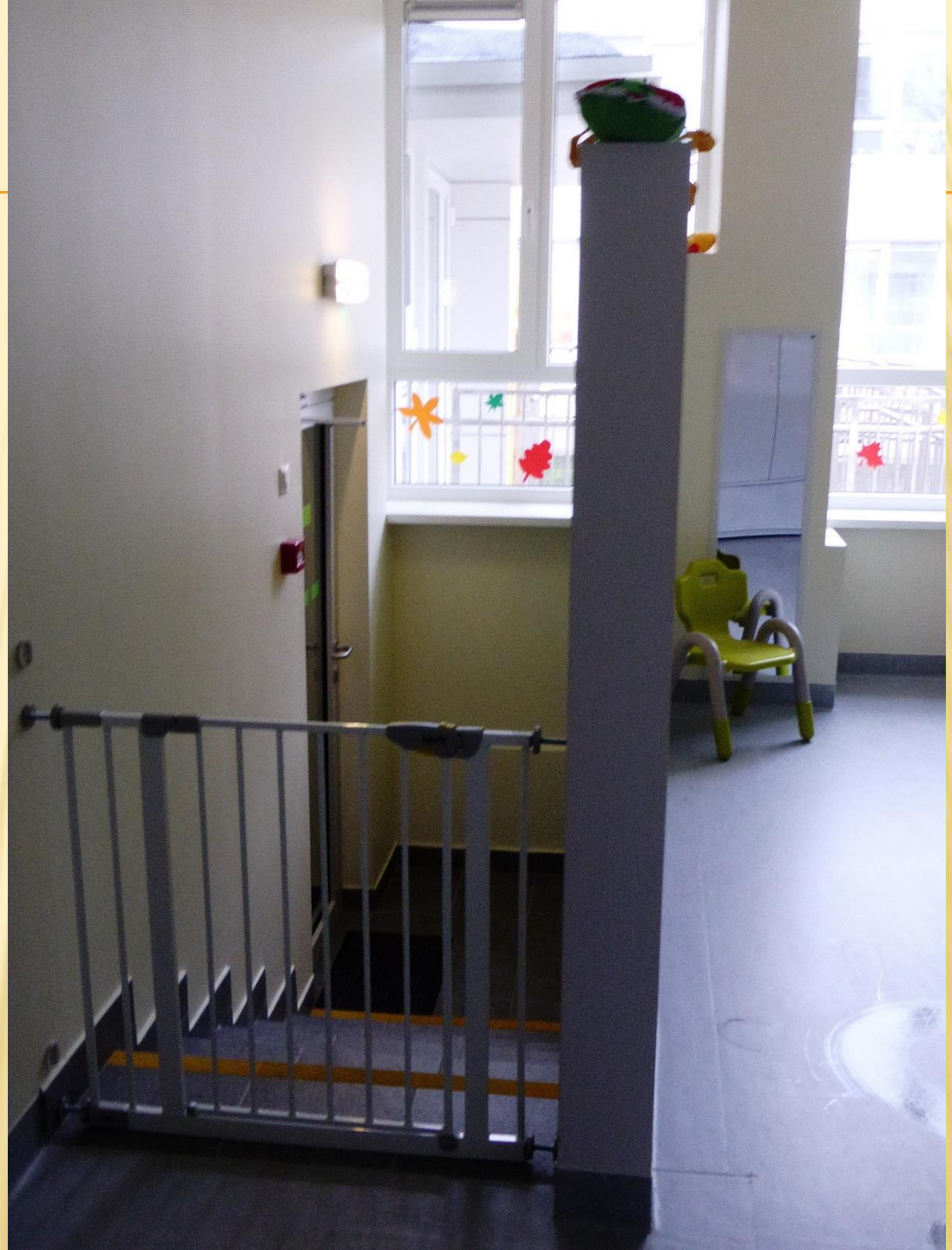

Kauno lopšelis-darželis „Aviliukas“

- virtuvėlė įrengta nišoje arba tiesiog grupės kambaryje

Kauno lopšelis-darželis „Aviliukas“

Kauno Valdorfo darželis „Šaltinėlis“

Kauno Valdorfo darželis „Šaltinėlis“

LAUKO ERDVĖS

- tarpinės erdvės tarp lauko ir vidaus
- dengta terasa – erdvė, tinkama naudoti ir esant prastam orui

Kauno lopšelis-darželis „Spindulys“

Kauno lopšelis-darželis „Pasaka“

Kauno lopšelis-darželis „Pasaka“

- teritorijos planai ir aplinkos žemėlapiai
- teritorija projektuojama kaip parkas su skirtingomis veiklų zonomis; toks suskirstymas leidžia vaikui keliauti skirtingose aplinkose ir keisti veiklas: užsiimti sodininkyste, sportuoti, pažinti aplinką ir žaisti

Kauno lopšelis-darželis „Žilvitis“

Kauno lopšelis-darželis „Pasaka“

- dirbtinis kalnas, kad žiemą vaikai galėtų laipioti ar nuo jo čiuožinėti
- tuneliai ir labirintai, skatinantys vaikų judėjimą lauke

Kauno menų darželis „Etiudas“

Kauno lopšelis-darželis „Rokutis“

Kauno lopšelis-darželis „Rokutis“

Kauno Valdorfo darželis „Šaltinėlis“

- paviljonai su lauko spintomis žaislams, įrankiams ir kitiems daiktams
- specialiai įrengtos erdvės veiklai lauke

Kauno lopšelis-darželis „Aviliukas“

Kauno lopšelis-darželis „Rokutis“

Kauno lopšelis-darželis „Žvangutis“

Kauno menų darželis „Etiudas“

Kauno Tirkiliškių lopšelis-darželis

Kauno Valdorfo darželis „Šaltinėlis“

Kauno lopšelis-darželis „Vaikystė“

Kauno lopšelis-darželis „Vaikystė“

Kauno lopšelis-darželis „Rokutis“

Kauno lopšelis-darželis „Pasaka“

Kauno lopšelis-darželis „Vaikystė“

Kauno Valdorfo darželis „Šaltinėlis“

Kauno Valdorfo darželis „Šaltinėlis“

Kauno lopšelis-darželis „Rasytė“

Kauno lopšelis-darželis „Sadutė“

Kauno lopšelis-darželis „Sadutė“

Kauno lopšelis-darželis „Pasaka“

Kauno lopšelis-darželis „Spragtukas“

Kauno lopšelis-darželis „Pagrandukas“

- stadionas – bendra erdvė, skirta įvairiai judriajai veiklai
- įvairių sporto šakų aikštelės

Kauno lopšelis-darželis „Girinukas“

Kauno lopšelis-darželis „Girinukas“

Kauno lopšelis-darželis „Žvangutis“

Kauno lopšelis-darželis „Rasytė“

- uždaras lopšelinukų kiemas, apibrėžta teritorija kaip saugesnė aplinka mažųjų vaikų buvimui lauke

Kauno Valdorfo darželis „Šaltinėlis“

- vaismedžių sodas
- lauko daržas, gėlynai, leidžiantys vaikams auginti, stebėti, pažinti augalus

Kauno lopšelis-darželis „Gandriukas“

Kauno Valdorfo darželis „Šaltinėlis“

Kauno lopšelis-darželis „Gandriukas“

Kauno Valdorfo darželis „Šaltinėlis“

Kauno lopšelis-darželis „Pasaka“

Kauno lopšelis-darželis „Rasytė“

Kauno lopšelis-darželis „Žilvitis“

Kauno lopšelis-darželis „Dobilėlis“

Kauno lopšelis-darželis „Radastėlė“

Kauno lopšelis-darželis „Žvangutis“

Kauno lopšelis-darželis „Žvangutis“

- originalūs žaidimų įrenginiai

Kauno Valdorfo darželis „Šaltinėlis“

Kauno Valdorfo darželis „Šaltinėlis“

Kauno lopšelis-darželis „Spindulys“

Kauno lopšelis-darželis „Spindulys“

Kauno lopšelis-darželis „Spindulys“

Kauno menų darželis „Etiudas“

Kauno Valdorfo darželis „Šaltinėlis“

- skirtingų tekstūrų pasivaikščiojimo takai

Kauno Valdorfo darželis „Šaltinėlis“

Kauno lopšelis-darželis „Pasaka“

Kauno lopšelis-darželis „Dobilėlis“

Kauno lopšelis-darželis „Žvangutis“

Kauno lopšelis-darželis „Rasytė“

Kauno lopšelis-darželis „Aušrinė“

- lauko prausyklos, kitokie vandens įrenginiai, kuriose vaikai po aktyvių užsiėmimų galėtų apsiprausti nešvarius viršutinius drabužius ir avalynę ar net surengti laistymosi šventę

Kauno lopšelis-darželis „Spindulys“

Kauno lopšelis-darželis „Žvangutis“

Kauno lopšelis-darželis „Žvangutis“

Kauno Valdorfo darželis „Šaltinėlis“