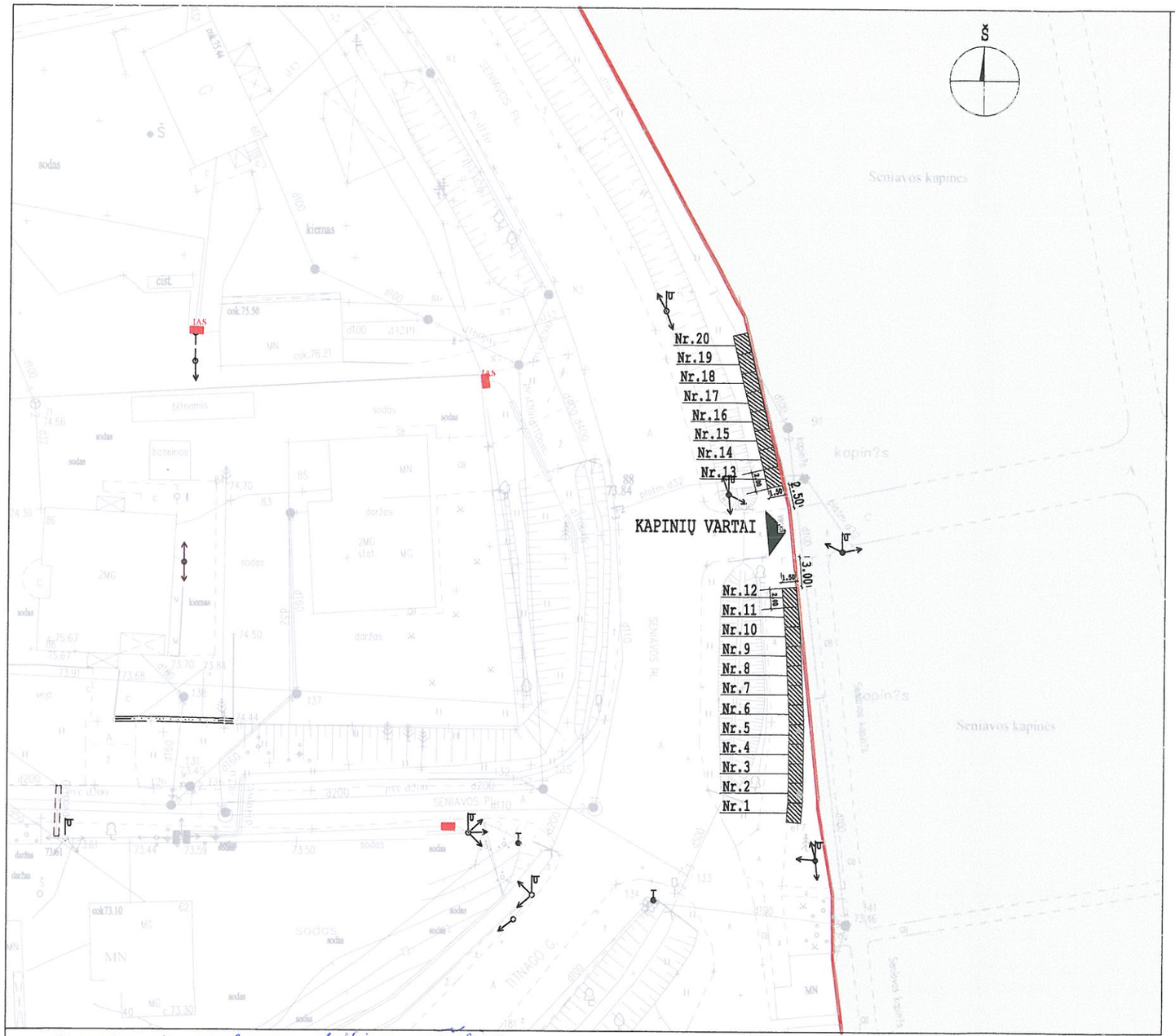

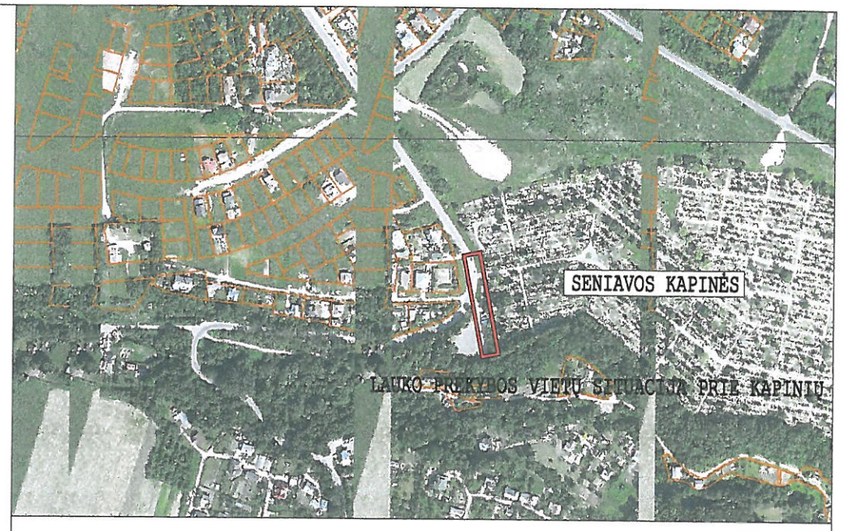

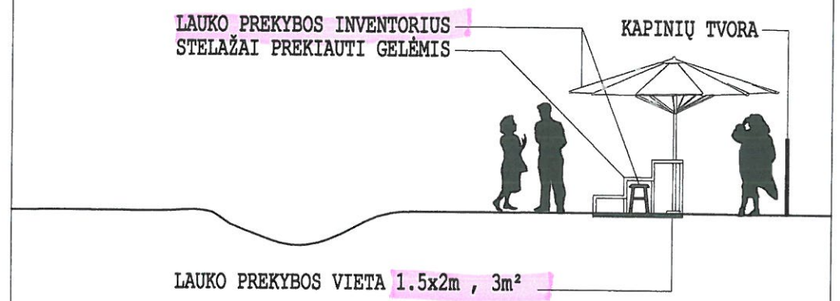

LAUKO PREKYBOS VIETA NR.

2.00

Prekybos ir paslaugų teikimo nestacionariose nedidelės apimties infrastruktūros objektuose suderinta

Kauno miesto savivaldybės administracijos
Miesto planavimo ir architektūros skyriaus
Infrastruktūros poskyrio vyriausioji specialistė
Daiva Kalvaitytė
2016-12-31

Kauno miesto savivaldybės administracijos
Miesto planavimo ir architektūros
skyriaus vedėjo pavaduotoja
Natalija Danielienė-Tsebriy
2016-12-29

Prekybos ir paslaugų teikimo nestacionariose nedidelės apimties infrastruktūros objektuose suderinta

Kauno miesto savivaldybės administracijos
Miesto planavimo ir architektūros skyriaus
Infrastruktūros poskyrio vyriausioji specialistė
Daiva Kalvaitytė
2016-04-14

Kauno miesto savivaldybės administracijos
Miesto planavimo ir architektūros
skyriaus vedėjo pavaduotoja
Natalija Danielienė-Tsebriy
2016-04-19

Kauno miesto savivaldybės administracijos
Transporto ir eismo organizavimo skyriaus
vyriausiasis specialistas
Raimundas Balčius
2016-04-12

Direktorius
Ričardas Česna
2016-04-12

Kauno miesto savivaldybės
administracijos Miesto tvarkymo
skyriaus vedėjo pavaduotoja
Jolanta Miliauskienė
2016-04-12

Atest. Nr.					
1303	Kestučio g.66A, LT-44304 Kaunas, Lietuva; Tel. 8 37 220 164; Faksas 8 37 337 774; El. Paštas kaunoplanas@takas.lt; Kauno miesto Savivaldybės įmonė **KAUNO PLANAS**				
A1760	PV	J. Misiūnė		2016 03	
A1760	PDV	J. Misiūnė		2016 03	

Stadija	Užsakovas:	Brėžinio Nr.:	Mastelis	Lapas	Lapų
PP	KAUNO MIESTO SAVIVALDYBĖS ADMINISTRACIJOS DIREKTORIUS	PP-SP. SK-01	M 1:500	1	1

Objektas: LAIKINOS LAUKO PREKYBOS VIETŲ ĮRENGIMAS PRIE SENIAVOS KAPINIŲ, KAUNO M., SENIAVOS PL.

Brėžinys: LAIKINOS LAUKO PREKYBOS VIETŲ PLANAS

Etapas	Dalis
PP	SP